

M STUDIO
Maciej Wojnowski
ul. Gen. W. Sikorskiego 1/17c
86-100 Świecie

Państwowe Gospodarstwo Wodne Wody Polskie Zarząd Zlewni Chojnice, w odpowiedzi na pismo nr. MS-04/02/2018 z dnia 05.02.2018 r., w związku z opracowywanym na zlecenie Powiatowego Zarządu Dróg w Świeciu, programem funkcjonalno-użytkowym dla przedsięwzięcia polegającego na zaprojektowaniu i wykonaniu przebudowy drogi powiatowej nr 1286C Morsk-Świecie-Dworzysko – etap II, opiniuje pozytywnie planowaną inwestycję.

Ponadto informuje, że na zamierzone działania wynikające z przedstawionych dokumentów, wymagane jest uzyskanie pozwolenia wodnoprawnego zgodnie z art. 389 ustawy z dnia 20 lipca 2017r. Prawo wodne (Dz. U. 2017 poz. 1566 z późn. zm.) m.in. na przebudowę dwóch kładek dla pieszych nad rzeką Wdą.

O warunki techniczne należy wystąpić do PGW WP na etapie opracowywania dokumentacji projektowej.

DYREKTOR

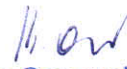

Maria Ossowska

Załączniki:

1. Komplet map ewidencyjnych – szt. 3

Otrzymują:

1. Adresat
2. PGW WP Nadzór Wodny Świecie ul. Fabryczna 2, 86-105 Świecie
3. aa.

Starosta Świecki

MAPA EWIDENCYJNA

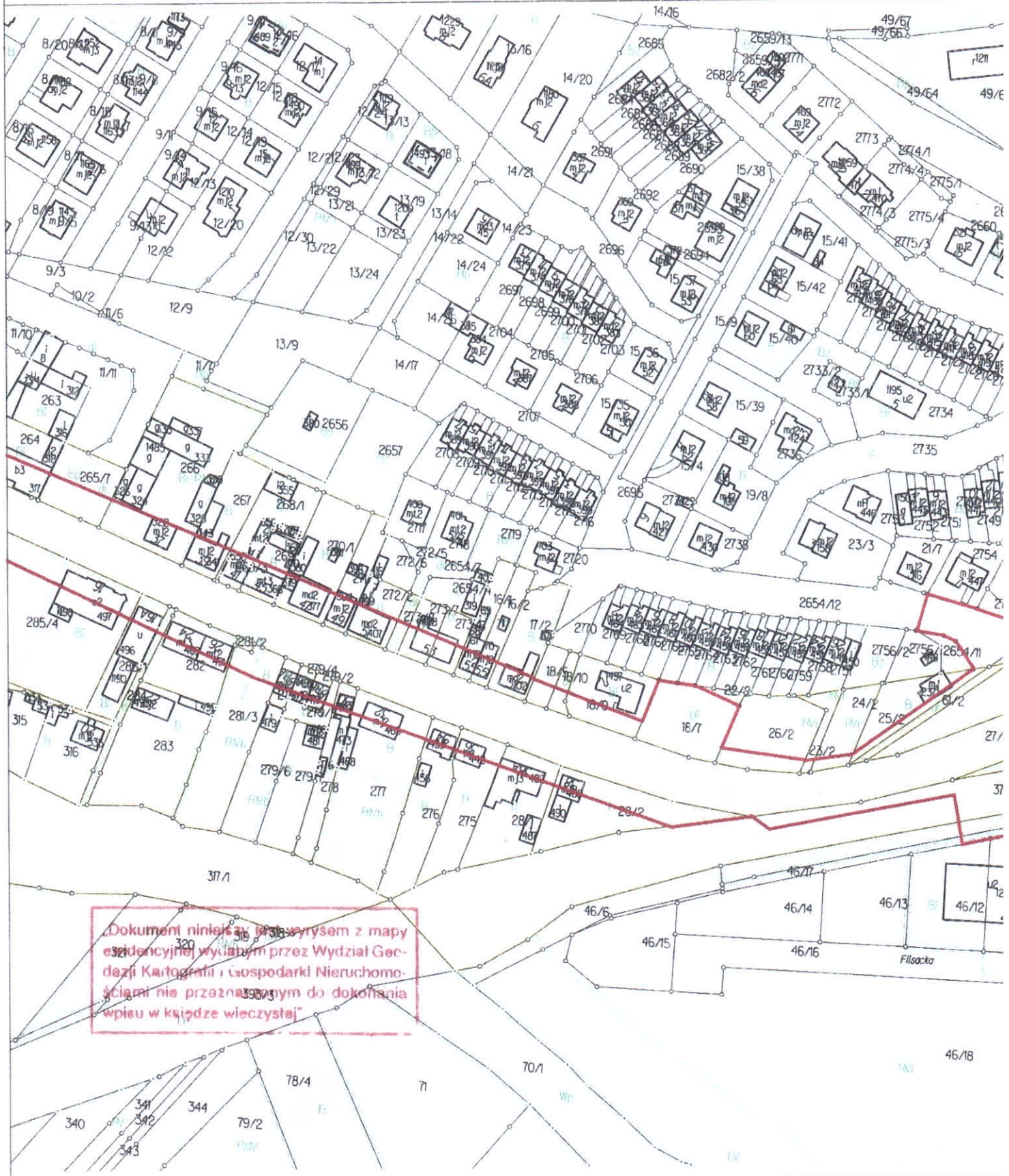

WZJ GRUNTOW
1:2000

Załącznik do pisma nr
GD.ZPU.1.434.2.2018.BP
z dnia 22.02.2018r.

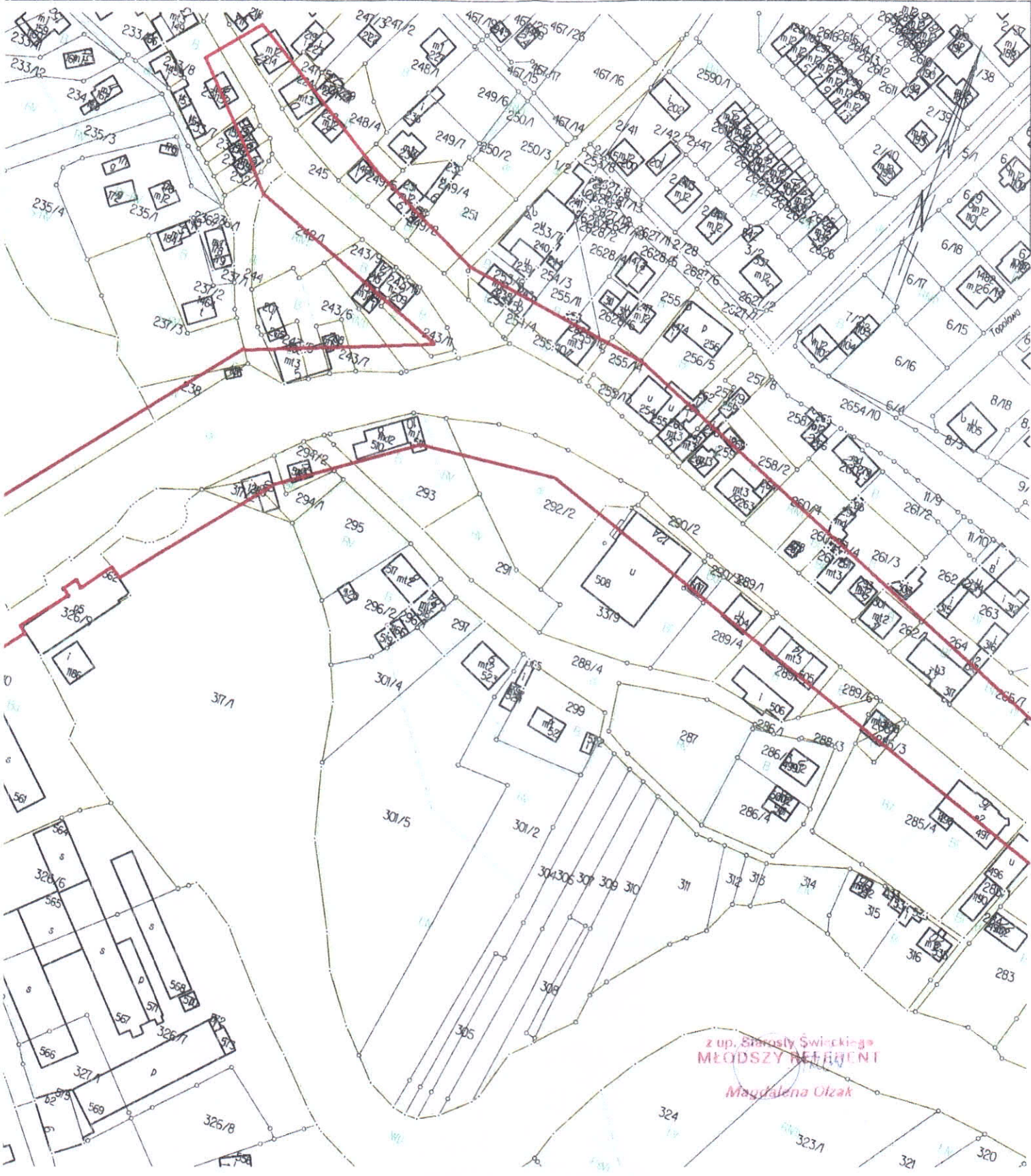

— granica obszaru oddziaływania przedsięwzięcia na środowisko

Starosta Świecki

MAPA EW
SK

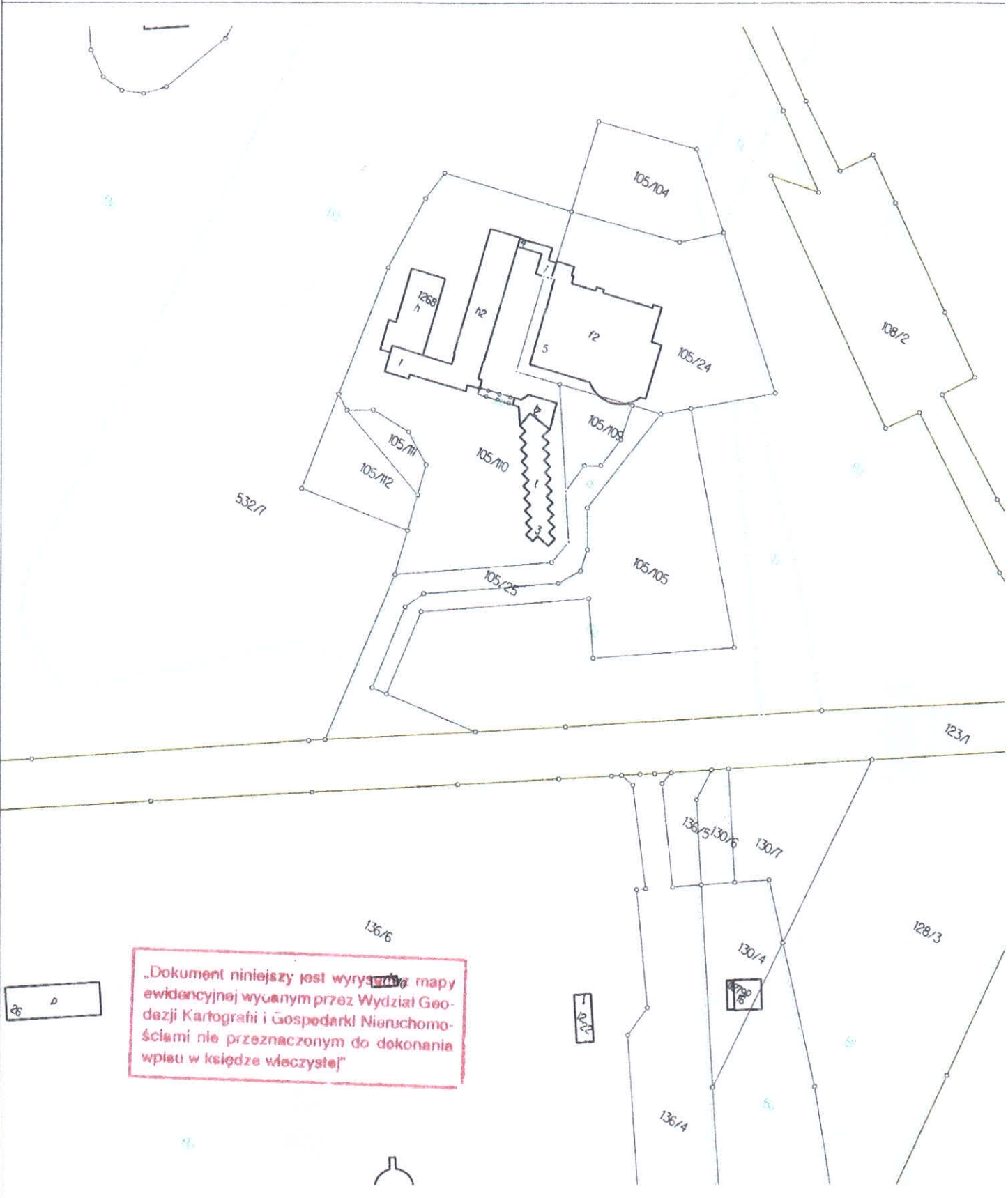

„Dokument niniejszy jest wyrysowany z mapy ewidencyjnej wykonanej przez Wydział Geodezji Kartografii i Gospodarki Nieruchomościami nie przeznaczonym do dokonania wpisu w księdze wieczystej”

WYCENI GRUNTÓW

Załącznik do pisma nr.
GD.ZPV.1.434.2.2019.BP
z dnia 22.02.2019r.

1:2000

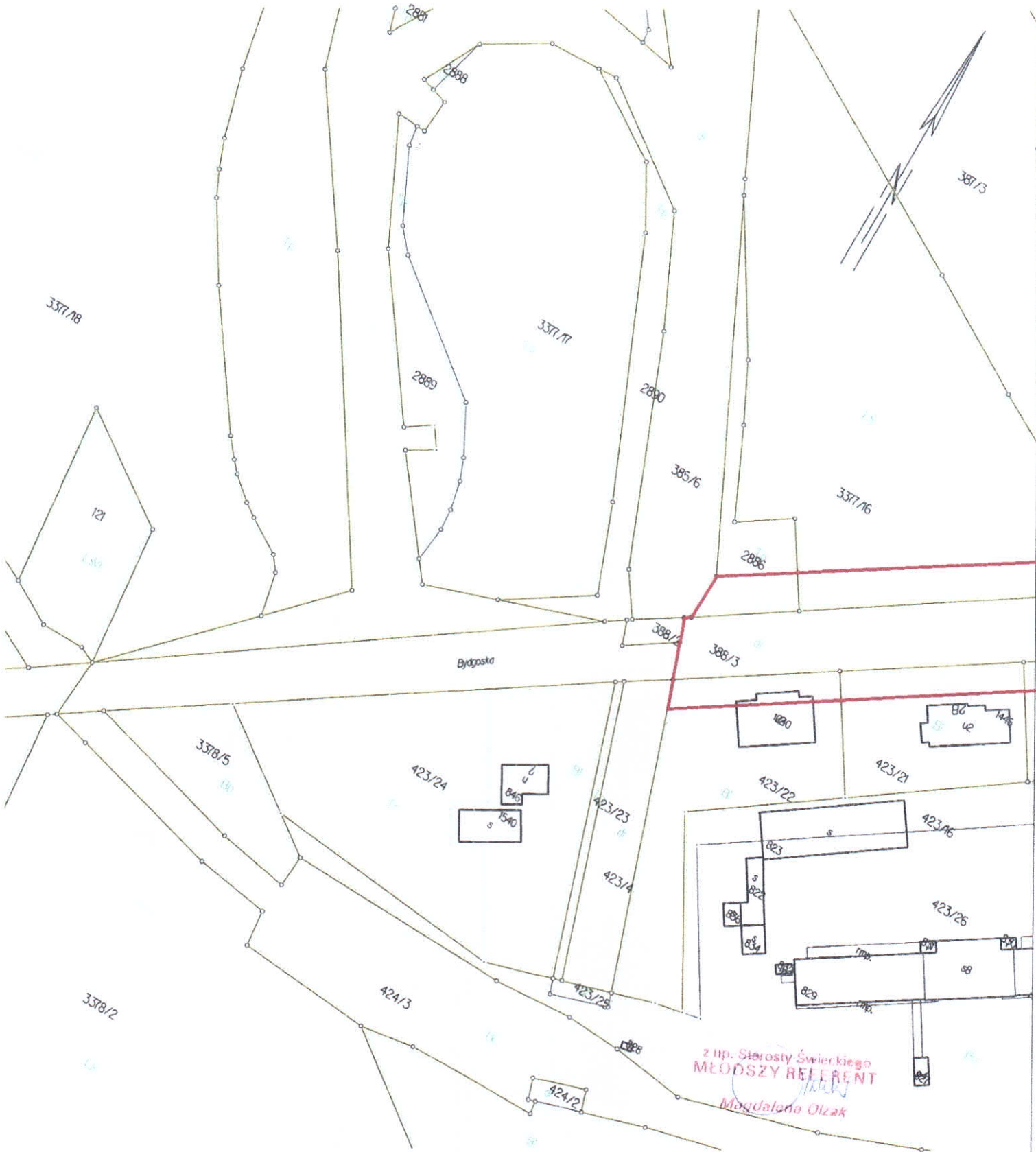

z up. Starosty Świeckiego
MŁODSZY REZERWANT
Majdalena Olzak

— granica obszaru oddziaływania przedsięwzięcia na środowisko