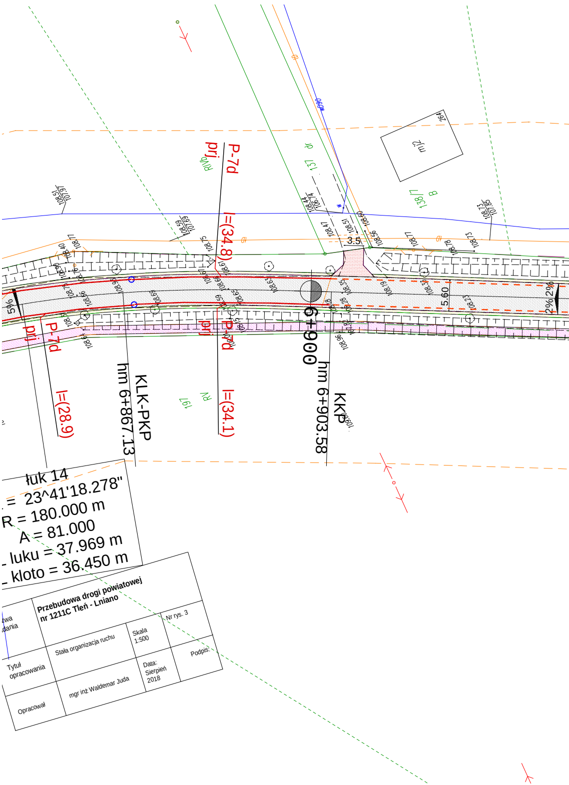
P-7d
prj
l=(34.8)
P-7d
prj
l=(28.9)
P-7d
prj
l=(34.1)
KLK-PKP
hm 6+867.13
6+900
KKP
hm 6+903.58
3.5
5.60
5%
2%
2%
łuk 14
. = 23^41'18.278"
R = 180.000 m
A = 81.000
_ luku = 37.969 m
_ kloto = 36.450 m

zwa dania	**Przebudowa drogi powiatowej nr 1211C Tleń - Lniano**		
Tytuł opracowania	Stała organizacja ruchu	Skala 1:500	Nr rys. 3
Opracował	mgr inż Waldemar Juda	Data: Sierpień 2018	Podpis:

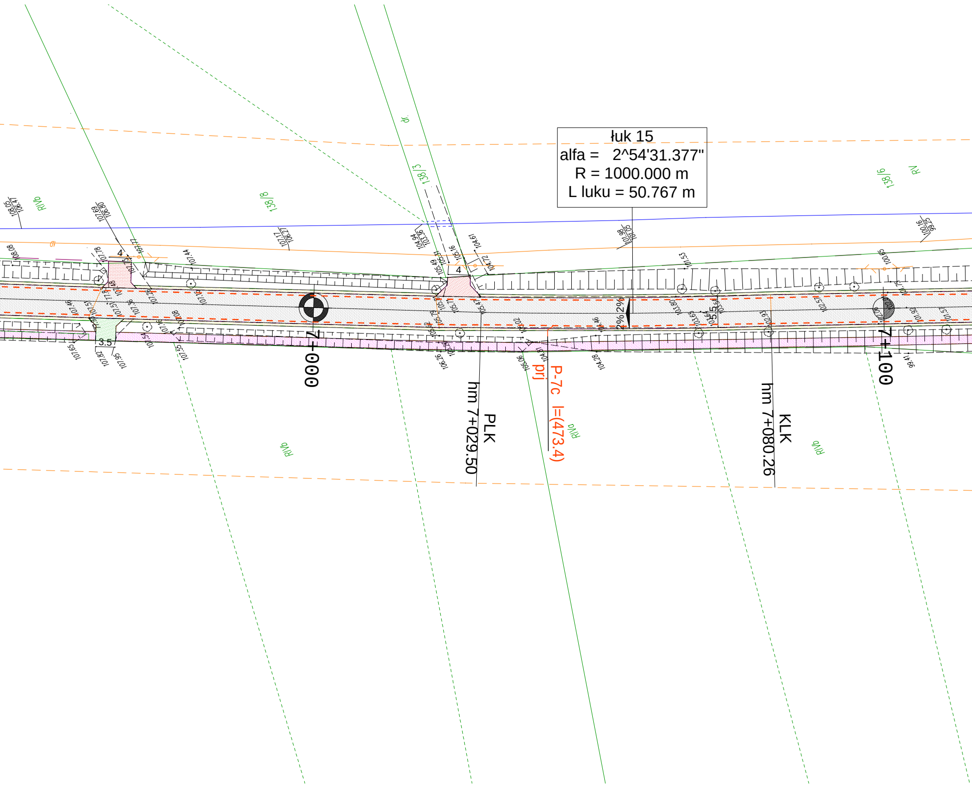
łuk 15
alfa = 2^54'31.377"
R = 1000.000 m
L luku = 50.767 m
7+000
7+100
PLK
hm 7+029.50
KLK
hm 7+080.26
P-7c l=(473.4)
prj
RIVb
RIVb
RIVb
RIVb
RV
138/8
138/3
138/6
dr
2%
2%
4
4
3.5
1.5

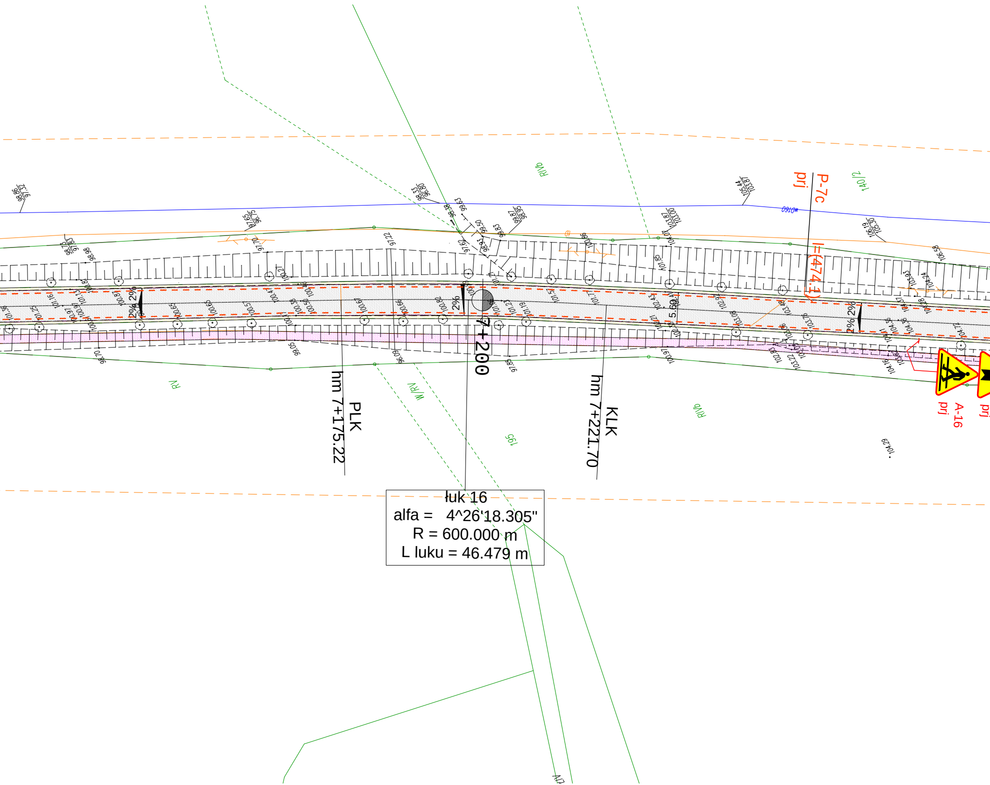

łuk 16
alfa = 4^26'18.305"
R = 600.000 m
L luku = 46.479 m
PLK
hm 7+175.22
KLK
hm 7+221.70
7+200
P-7c
prj
l=(474.1)
A-16
prj
prj
RIVb
RV
W/RV
140/2
195
5.60
2%
wD160

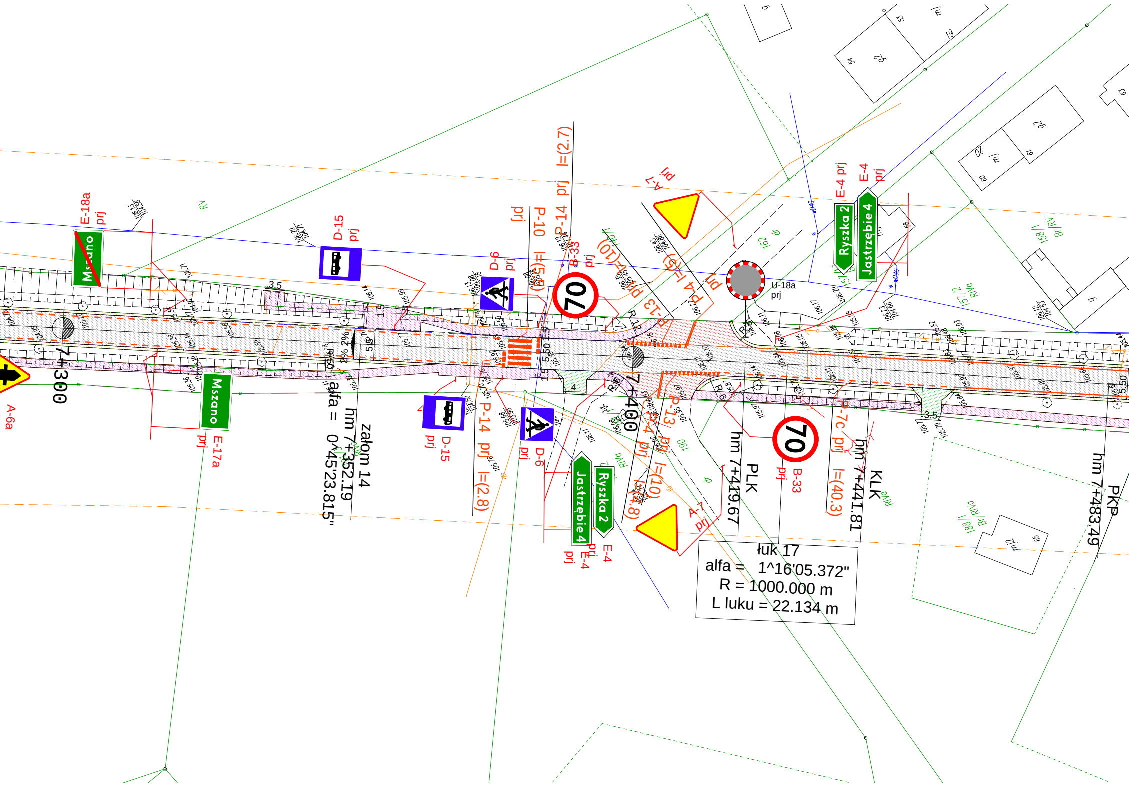
E-18a
prj
Mszano
D-15
prj
D-6
prj
P-10
prj
P-14 prj l=(2.7)
l=(5)
B-33
prj
70
A-7
prj
P-4 l=(5)
l=(10)
P-13
U-18a
prj
E-4 prj
E-4
prj
Ryszka 2
Jastrzębie 4
7+300
A-6a
Mszano
E-17a
prj
załom 14
hm 7+352.19
alfa = 0^45'23.815"
D-15
prj
P-14 prj l=(2.8)
D-6
prj
7+400
Jastrzębie 4
Ryszka 2
E-4
prj
A-7
prj
P-4
l=(4.8)
P-13
prj
l=(10)
PLK
hm 7+419.67
B-33
prj
70
P-7c prj l=(40.3)
KLK
hm 7+441.81
PKP
hm 7+483.49
łuk 17
alfa = 1^16'05.372"
R = 1000.000 m
L luku = 22.134 m
3.5
1.5
5.50
4
R 12
R 6
2%
RWa
B/RWa
188/1
157/2
162
190
dr
Rv

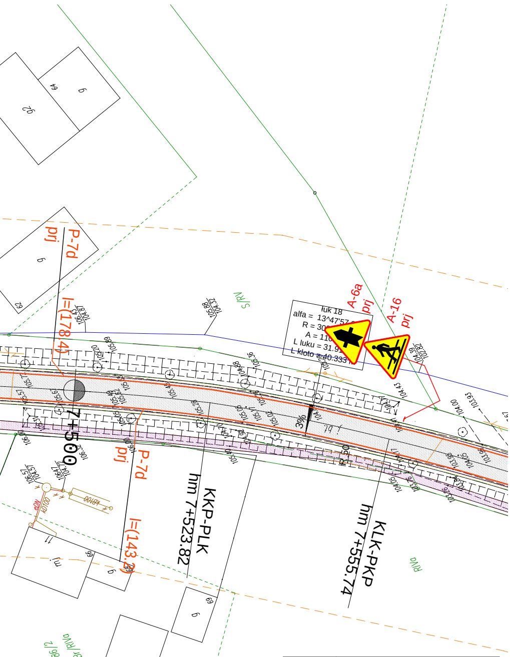
P-7d
prj
l=(178.4)
P-7d
prj
l=(143.2)
A-6a
prj
A-16
prj
łuk 18
alfa = 13^47'57.
R = 30
A = 11
L łuku = 31.9
L kloto = 40.333
3%
7+500
KKP-PLK
hm 7+523.82
KLK-PKP
hm 7+555.74
S/RV
RIVa
Br/RIVa
186/2

Nazwa zadania	**Przebudowa drogi powiatowej nr 1211C Tleń - Lniano**		
Tytuł opracowania	Stała organizacja ruchu	Skala 1:500	Nr rys. 4
Opracował	mgr inż Waldemar Juda	Data: Sierpień 2018	Podpis: