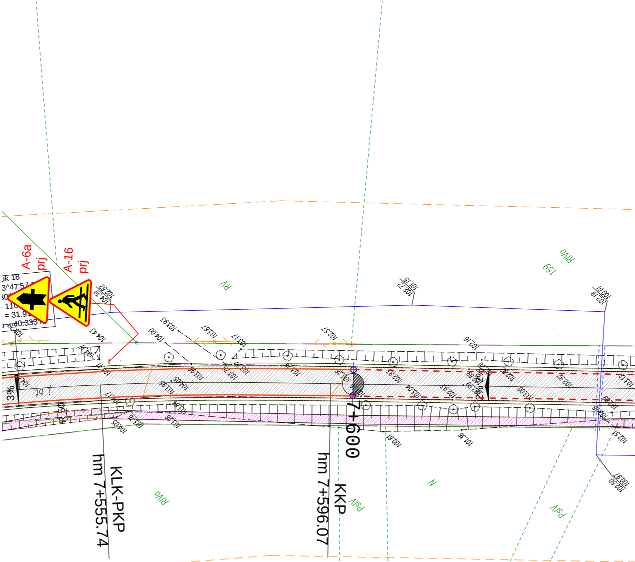
A-6a
prj
A-16
prj
RV
RIVa
159
3%
7+600
KLK-PKP
hm 7+555.74
KKP
hm 7+596.07
RIVa
PsV
N
PsV

| | | | |
|---|---|---|---|
| Nazwa zadania | **Przebudowa wraz z rozbudową drogi wojewódzkiej nr 240 na odcinku od km 23+190 do km 36+817 i od km 62+877 do km 65+718** | | |
| | Stała organizacja ruchu | Skala<br>1:500 | Nr rys. 4 |
| Tytuł opracowania | Waldemar Juda | Data:<br>Sierpień<br>2018 | Podpis: |

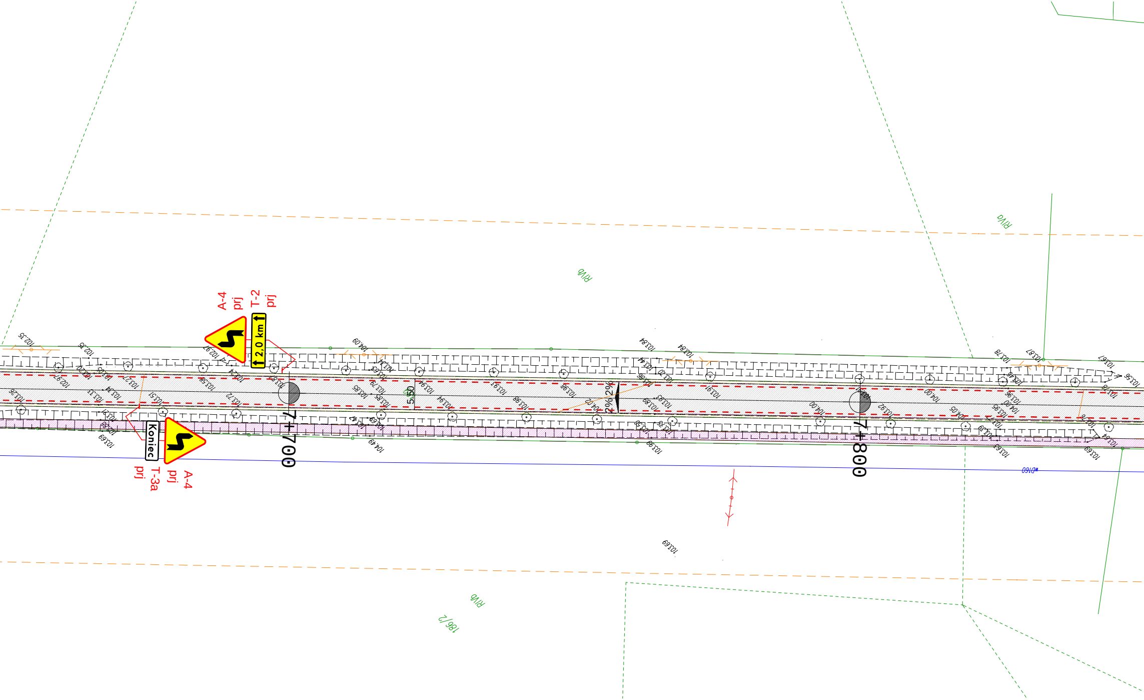
A-4
prj
T-2
prj
2,0 km
Koniec
A-4
prj
T-3a
prj
7+700
7+800
5.50
2%
2%
RIVa
RIVb
RIVb
186/2
Ø160

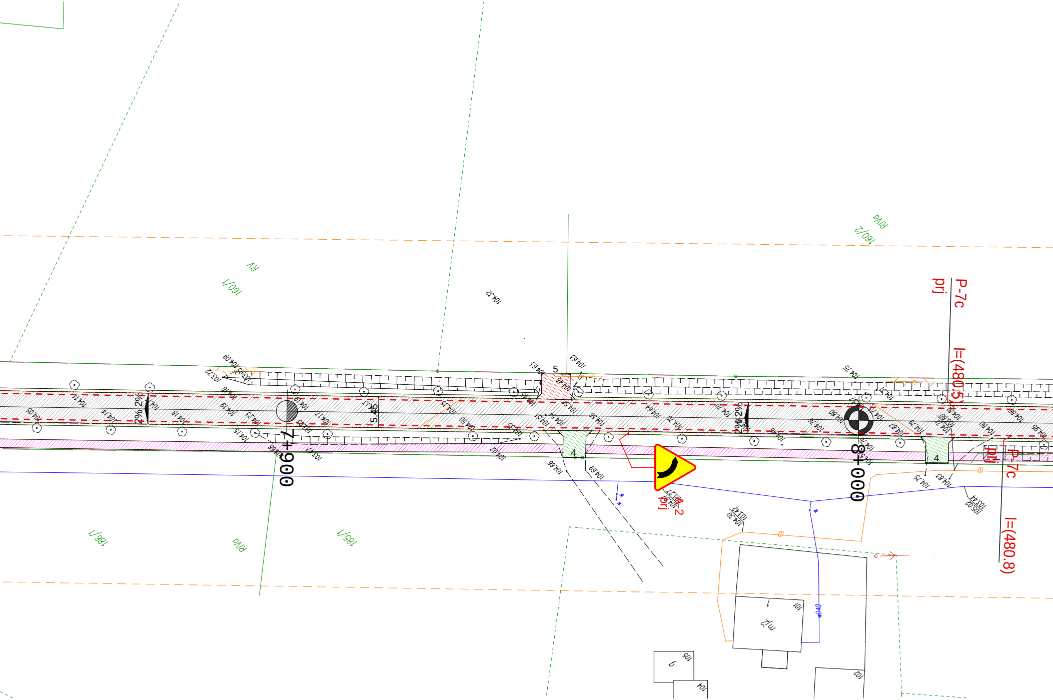
7+900
8+000
P-7c
prj
l=(480.5)
P-7c
prj
l=(480.8)
A-2
prj
160/1
RV
160/2
RVa
186/1
RVa
185/1
5.45
2%
2%
5
4
4
mž
104.32
104.09
103.72
104.63
104.63
104.75
104.66
104.69
103.42
104.30
103.44
105.02
104.75
104.83

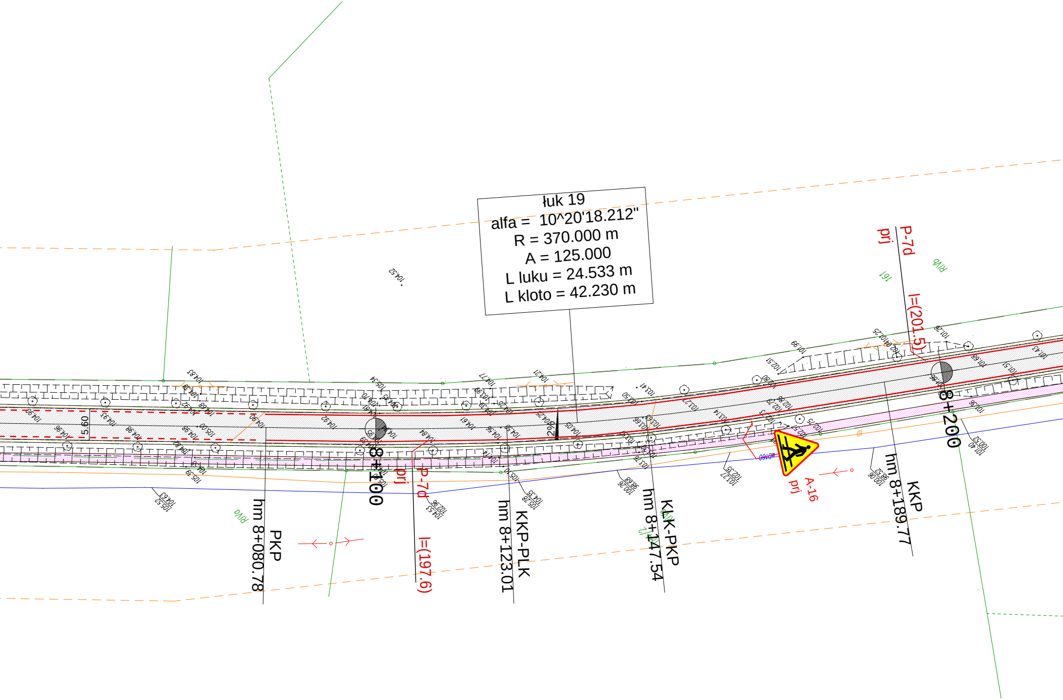
łuk 19
alfa = 10^20'18.212"
R = 370.000 m
A = 125.000
L luku = 24.533 m
L kloto = 42.230 m
8+100
8+200
PKP
hm 8+080.78
KKP-PLK
hm 8+123.01
KLK-PKP
hm 8+147.54
KKP
hm 8+189.77
P-7d
prj
l=(197.6)
P-7d
prj
l=(201.5)
A-16
prj
5.60
RIVa
RIVb

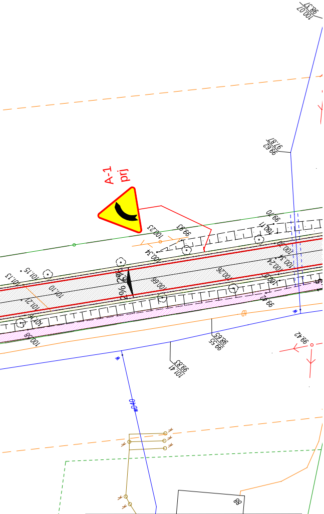
A-1
prj
100.07
98.37
97.81
99.62
99.70
100.11
100.23
99.93
100.34
101.15
101.13
101.10
101.21
100.66
100.26
100.24
100.08
98.65
99.55
99.83
101.41
99.42
Φ40
88

| | | | |
|---|---|---|---|
| Nazwa zadania | **Przebudowa drogi powiatowej nr 1211C Tleń - Lniano** | | |
| Tytuł opracowania | Stała organizacja ruchu | Skala 1:500 | Nr rys. 5 |
| Opracował | mgr inż Waldemar Juda | Data: Sierpień 2018 | Podpis: |