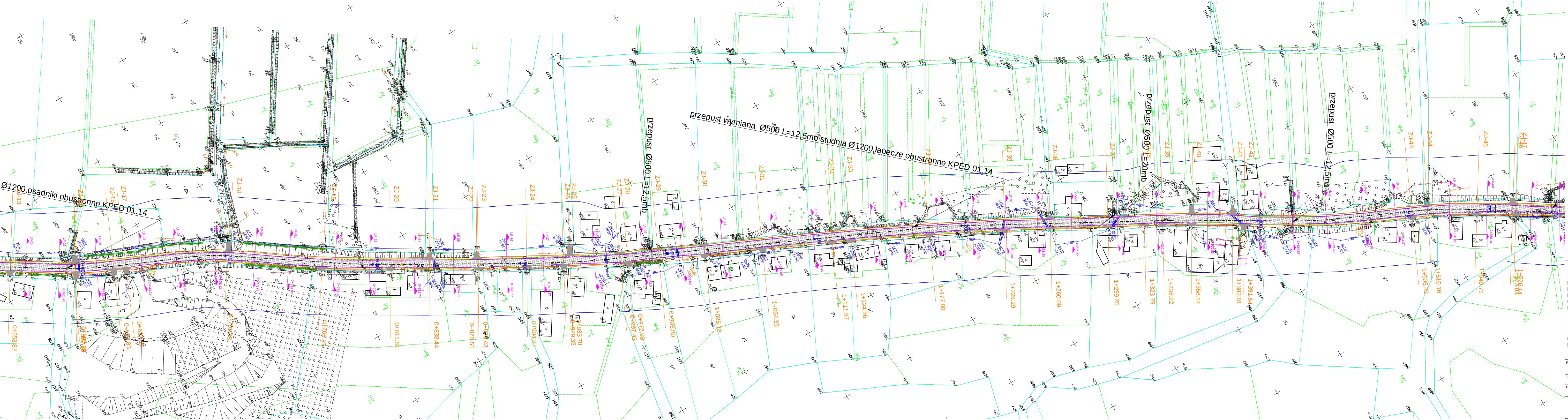
przepust wymiana Ø500 L=12,5mb studnia Ø1200,łapecze obustronne KPED 01.14
Ø1200,osadniki obustronne KPED 01.14
przepust Ø500 L=12,5mb
przepust Ø500 L=20mb
przepust Ø500 L=12,5mb
ZJ-13
ZJ-16
ZJ-17
ZJ-18
ZJ-20
ZJ-21
ZJ-22
ZJ-23
ZJ-24
ZJ-25
ZJ-26
ZJ-27
ZJ-28
ZJ-29
ZJ-30
ZJ-31
ZJ-32
ZJ-33
ZJ-35
ZJ-36
ZJ-37
ZJ-39
ZJ-40
ZJ-41
ZJ-42
ZJ-43
ZJ-44
ZJ-45
ZJ-46
ZJ-47
0+553.87
0+811.81
0+838.44
0+870.51
0+904.27
0+929.35
0+933.78
0+967.43
0+972.90
0+993.80
1+025.18
1+064.35
1+111.87
1+124.56
1+177.80
1+229.19
1+260.09
1+299.25
1+323.79
1+336.22
1+356.14
1+383.81
1+391.64
1+505.32
1+516.16
1+549.71
1+576.14

LEGENDA

OZNACZENIA SYMBOLI

- Granice działek
- Oś drogi - odcinek objęty projektem
- Krawężnik betonowy
- Krawędź drogi
- Krawędź istniejącej drogi
- Obrzeże betonowe
- Pobocze
- Opornik betonowy
- Krawężnik najazdowy
- Wpust istniejący - regulacja
- Przepusty - oczyszczenie/wymiana
- Rowy - oczyszczenie

OZNACZENIA NAWIERZCHNI

- Projektowana nawierzchnia bitumiczna
- Nawierzchnia chodnika z kostki bet. 6cm
- Projektowana nawierzchnia asfaltowa na poszerzeniach
- Projektowana nawierzchnia zjazdów/zatok/poszerzeń z kostki betonowej 8cm (remont)
- Projektowana nawierzchnia zjazdów bitumicznych

DANE TECHNICZNE

Klasa drogi	L
Dopuszczalny nacisk na oś	100kN
Prędkość projektowa	30 km/h(zabudowa) i 40km/h
Kategoria ruchu	KR2
Szerokość jezdni	5,5m (2x2,75m)
Szerokość poboczy	1,0m
Szerokość chodników	zmienna, ok. 1,5m
Szerokość pasa drogowego	zmienna
Nawierzchnia drogi	AC11S
Nawierzchnia chodnika	kostka betonowa

Projekt:

Przebudowa drogi powiatowej nr 1219C Nowe - Komorsk - Wielki Lubień

Tytuł opracowania: Projekt zagospodarowania terenu

Data opracowania: 05/2017	Rys. nr: 2_1	Skala: 1:1000	
Branża	Zespół projektowy	Imię i nazwisko	nr uprawnień	podpis

Branża	Zespół projektowy	Imię i nazwisko	nr uprawnień	podpis
	Opracował	M. Piotrowski	————	
	Projektował	L. MATUSIEWICZ	21/Gd/2002	

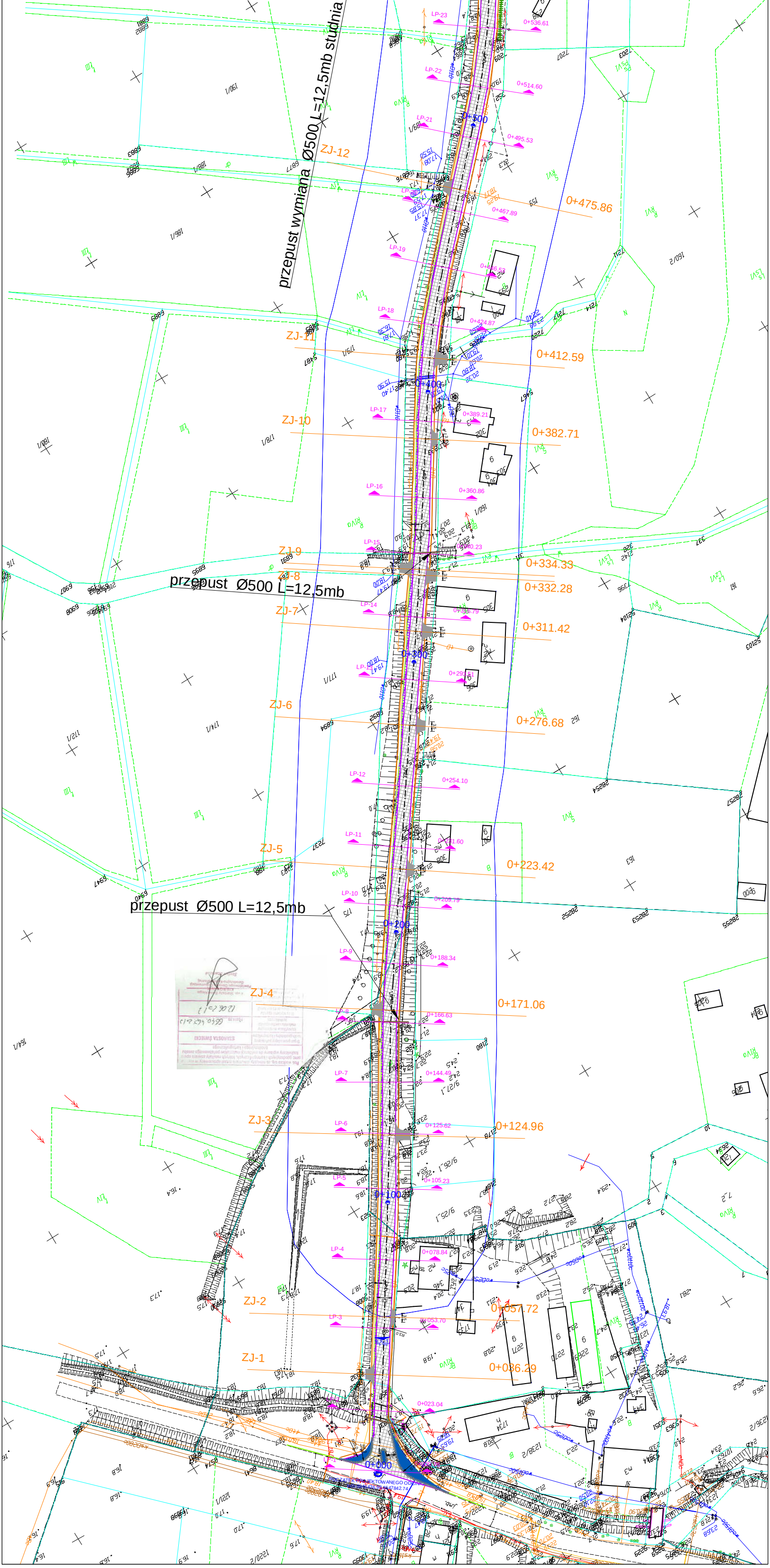
przepust wymiana Ø500 L=12,5mb studnia
LP-23
0+536.61
LP-22
0+514.60
0+500
LP-21
0+495.53
ZJ-12
LP-20
0+475.86
0+467.89
LP-19
0+446.53
LP-18
0+424.87
ZJ-11
0+412.59
0+400
LP-17
0+389.21
ZJ-10
0+382.71
LP-16
0+360.86
LP-15
0+340.23
ZJ-9
0+334.33
ZJ-8
0+332.28
przepust Ø500 L=12,5mb
LP-14
0+316.79
ZJ-7
0+311.42
0+300
LP-13
0+297.81
ZJ-6
0+276.68
LP-12
0+254.10
LP-11
0+231.60
ZJ-5
0+223.42
LP-10
0+209.79
przepust Ø500 L=12,5mb
0+200
LP-9
0+188.34
ZJ-4
0+171.06
LP-8
0+166.63
LP-7
0+144.49
ZJ-3
LP-6
0+125.62
0+124.96
LP-5
0+105.23
0+100
LP-4
0+078.84
ZJ-2
0+057.72
LP-3
0+053.70
ZJ-1
0+036.29
0+023.04
0+000