

Bydgoszcz, dnia 16 luty 2018r.

WU OZ. DB. ZAR. 5152.32.1.2018.TZ.
op. A – 83/2018

Powiatowy Zarząd Dróg w Świeciu

Dotyczy : opinii do prac ziemnych związanych z realizacją inwestycji drogowej pn. „Przebudowa drogi powiatowej nr 1265C Świekatowo-Serock”, zgodnie z lokalizacją przedstawioną na załącznikach graficznych dołączonych do wniosku.

Wojewódzki Urząd Ochrony Zabytków w Toruniu Delegatura w Bydgoszczy opiniuje pozytywnie z następującymi uwagami :

w przypadku odkrycia obiektu zabytkowego wymagane jest:

1. Wstrzymanie wszelkich robót mogących uszkodzić lub zniszczyć odkryty przedmiot,
2. Zabezpieczenie tego przedmiotu i miejsca jego odkrycia,
3. Niezwłoczne zawiadomienie o tym właściwego Wojewódzkiego Konserwatora Zabytków, a jeśli nie jest to możliwe właściwego wójta (burmistrza, prezydenta miasta).

Prace inwestycyjne należy przeprowadzić poza granicami działki nr ew. 87/2 w miejscowości Małe Łąki z uwagi na lokalizację zabytkowego cmentarza ewangelickiego.

Ponadto, w przypadku kolizji w/w inwestycji ze stojącą kapliczką - na terenie działki nr 292 w Serocku, wszelkie planowane zmiany związane z m.in. ewentualną translokacją obiektu należy uzgodnić odrębnym wnioskiem z tut. urzędem.

Podstawa prawna : Ustawa o ochronie zabytków i opiece nad zabytkami z dnia 23.VII.2003 roku (Dz. U. z 2017r. poz. 2187).

Kierownik Delegatury
mgr Elżbieta Dygaszewicz

Otrzymuje : M STUDIO, Maciej Wojnowski, ul. Sikorskiego 1/17c, 86-100 Świecie

Województwo: kujawsko-pomorskie
Powiat: świecki
Jednostka ewidencyjna: 041410_2, Świekatowo
Obręb: 0011, Małe Łąki, 0018, Świekatowo, 0020, Serock,
Arkusz: 2

MAPA EWIDENCJI GRUNTÓW
SKALA 1:5000

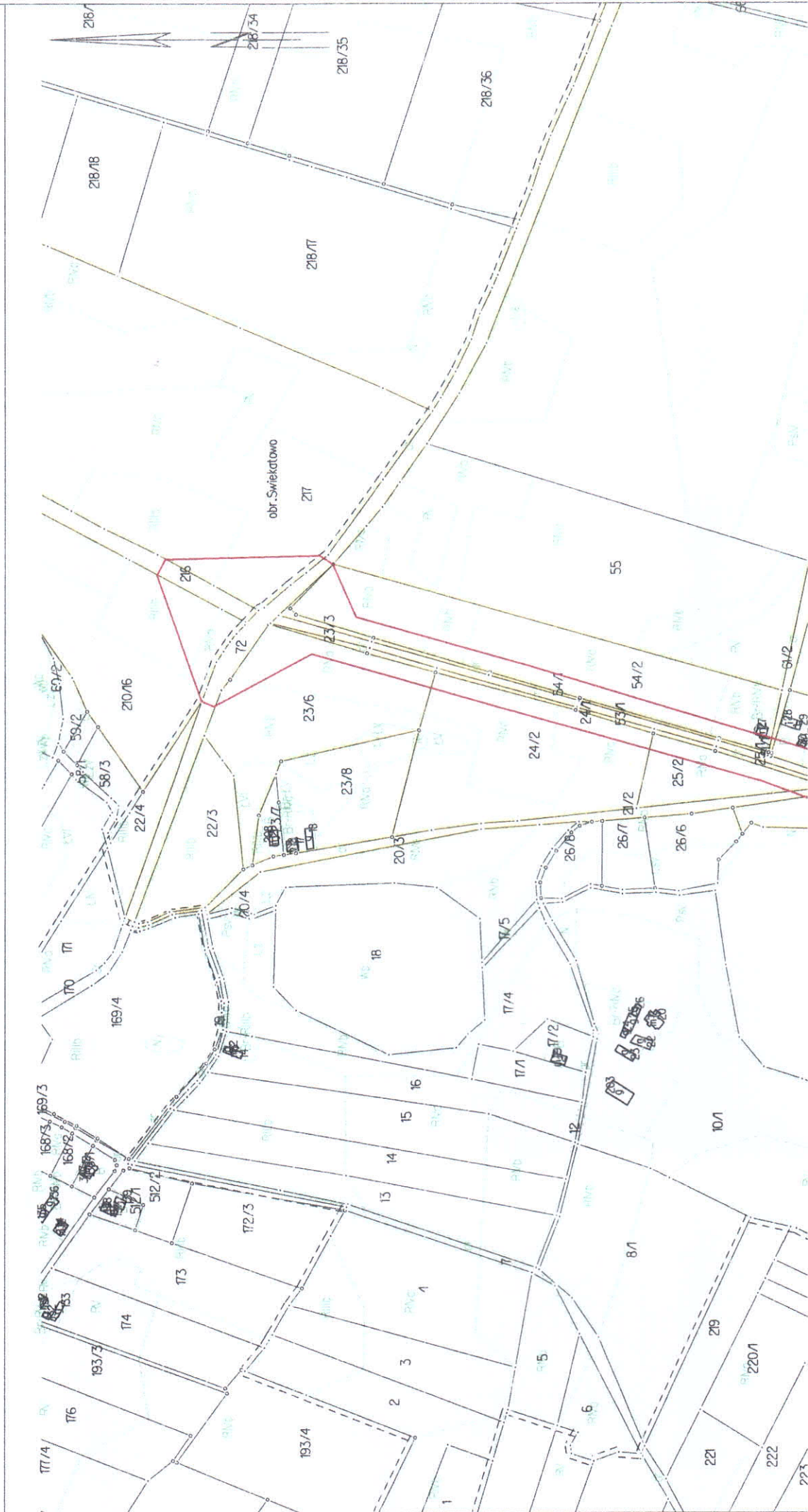

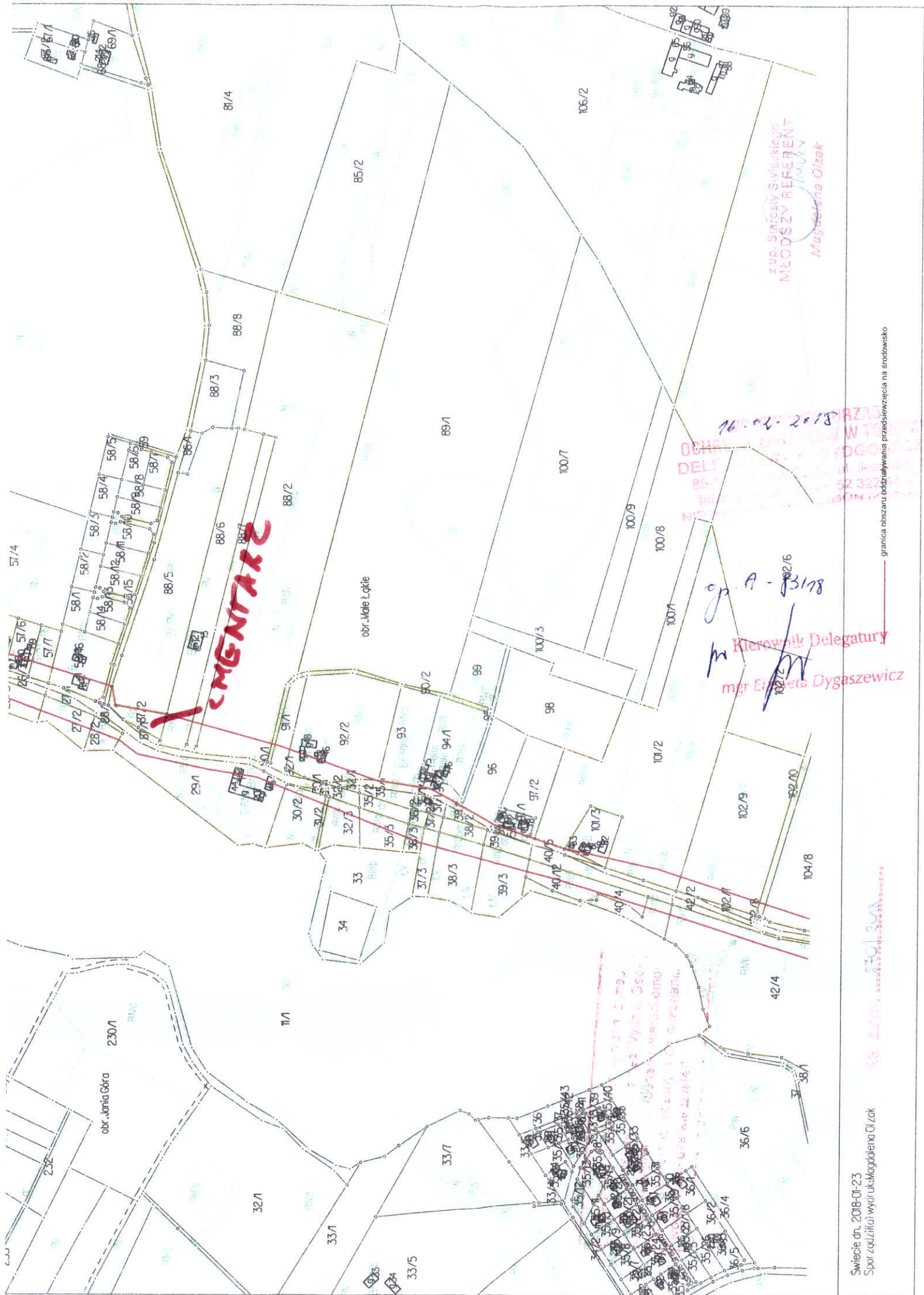

Swiecie dn. 2018-01-23

Spór zaskłżito/wyrok: Magdalena Olzak

granicza obszar oddziaływania przedsięwzięcia na środowisko

10.02.2018

mgr Elżbieta Dygaszewicz

Kierownik Delegatury

op. A - 13178

10.02.2018

DELEGAT...

OCHRONA PRACOWNI W TOST...

10.02.2018

Magdalena Olzak

MŁODSZY REFERENT

zup. Starosty Swiekiego

obr. Mole Łąkie

obr. Jania Góra

LEMENTARZ

Województwo: kujawsko-pomorskie

Powiat: świecki

Jednostka ewidencyjna: 041410_2, Świekatowo

Obręb: 0011, Małe Łąkie, 0018, Świekatowo, 0020, Serock,

Arkusz: 2

MAPA EWIDENCJI GRUNTÓW

SKALA 1:5000

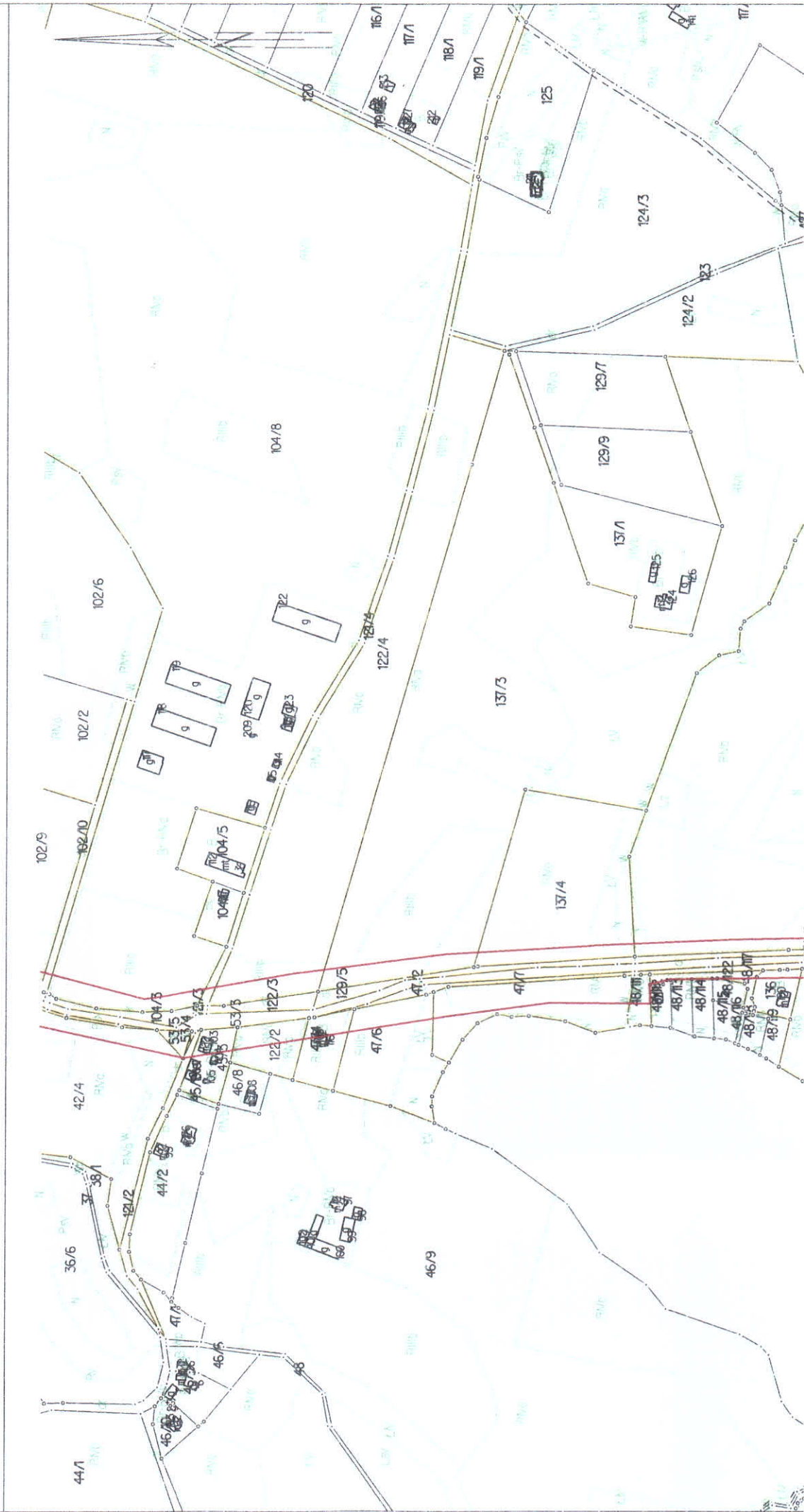

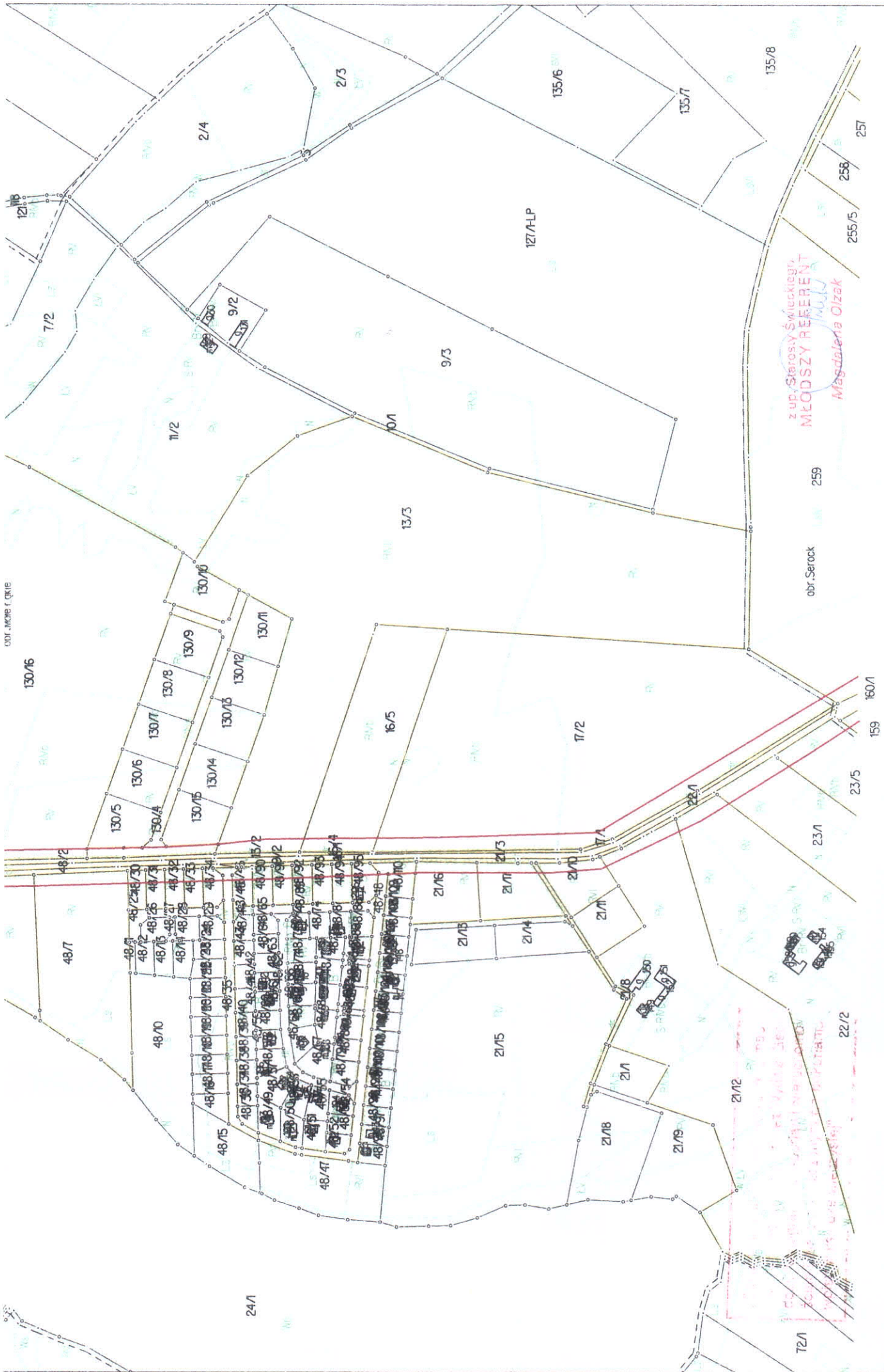

Swiecie dn. 2018-01-23
 Sporządził(ł) wydruk: Maggdielna Olzak

ZUP. Starosty Świątkowice
 MŁODSZY REFERENT
 Maggdielna Olzak

granica obszaru oddziaływania przedsięwzięcia na środowisko

Województwo: kujawsko-pomorskie

Powiat: świecki

Jednostka ewidencyjna: 041410_2, Świekatowo

Obręb: 0011, Małe Łąkie, 0018, Świekatowo, 0020, Serock,
Arkusz: 2

MAPA EWIDENCJI GRUNTÓW

SKALA 1:5000

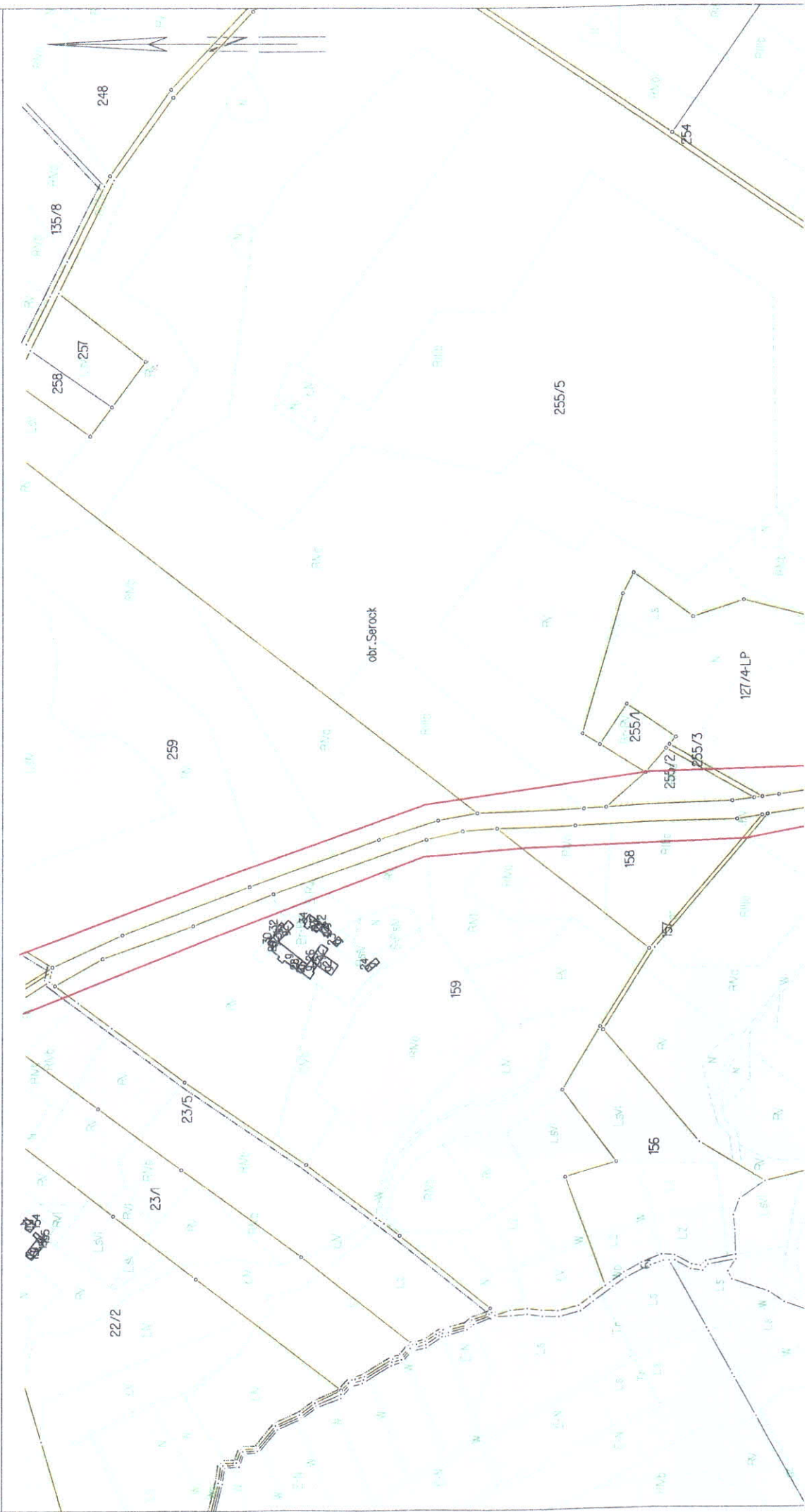

Województwo: kujawsko-pomorskie

Powiat: świecki

Jednostka ewidencyjna: 041410_2, Świekatowo

Obręb: 0011, Małe Łąkie, 0018, Świekatowo, 0020, Serock,

Arkusz: 2

MAPA EWIDENCJI GRUNTÓW

SKALA 1:5000

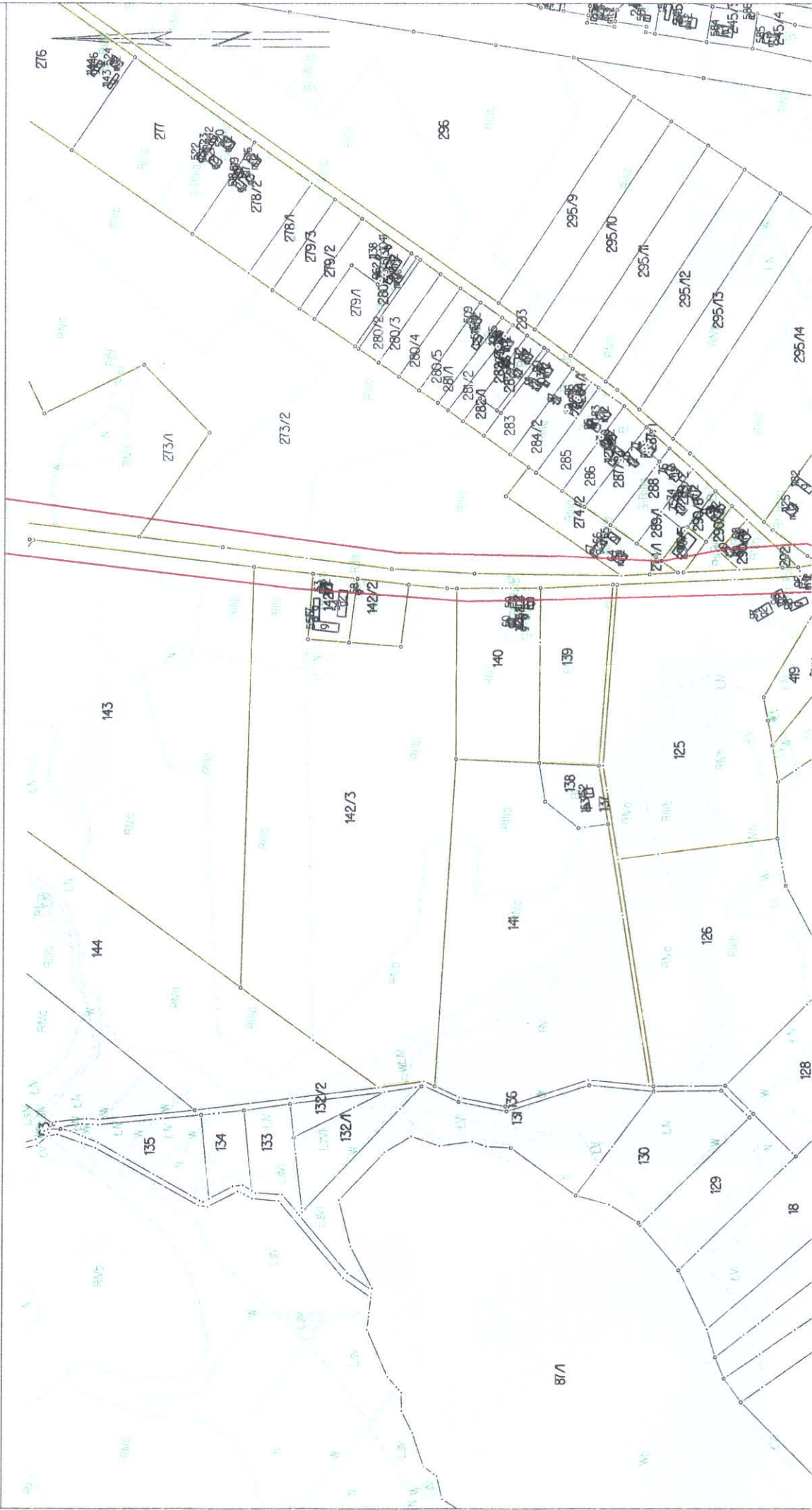

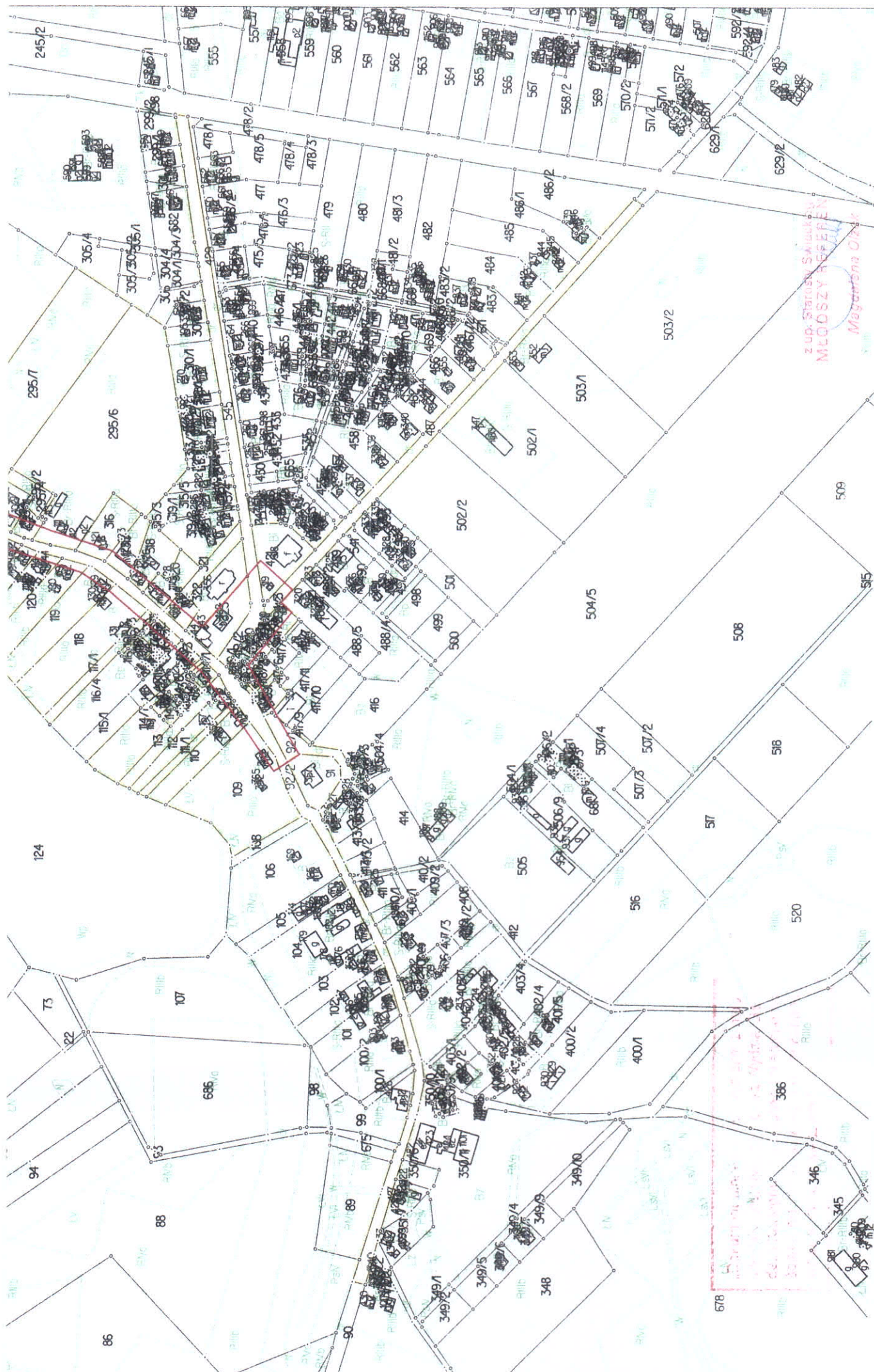

z up. Starostwa Powiatowego
MŁODSZY REFERENT
 Magdalena Czihak

Starosta Świecki

Województwo: kujawsko-pomorskie

Powiat: Świecki

Jednostka ewidencyjna: 041410_2, Świekatowo

Obręb: 0011, Małe Łąkie, Świekatowo, 0020, Serock, Arkusz: 2

MAPA EWIDENCJI GRUNTÓW

37/32, 48/33, 48/34, 48/35, 48/46, 48/48, 48/90, 48/91, 48/92, 48/93, 48/94, 48/95, 48/111, 48/117, 53/1, 53/2, 53/3, 53/4, 53/5, 54/1, 54/2, 56, 57/5, 57/6, 57/9, 419/2, 419/3, 419, 420, 421, 487, 545, obr. Świekatowo 0018: dz. 210/16, 216, 217/4-LP, 137, 139, 140, 142/1, 142/2, 142/3, 143, 149, 150, 151, 152, 153, 154, 155, 157, 158

SKALA 1:2000

