

Świecie dnia 13.08.2018 r.
MU/ SO/ PEO18P147542/ 573/ 2018
WEO18E 175 205

Biuro Projektów Drogowych
M STUDIO
Maciej Wojnowski
ul. Gen. W. Sikorskiego 1/17c
86-100 Świecie

Dotyczy: uzgodnienia planów

W załączeniu przesyłamy 1 egz. planów dotyczących przebudowy drogi powiatowej nr 1265C Świekatowo – Serock, dostarczonych nam celem uzgodnienia.

Plany należy uważać jako uzgodnione z uwagami:

1. W miejscach skrzyżowań proj. drogi z istn. kablami energetycznymi, założyć na kable rury ochronne dwudzielne lub istn. przepusty przedłużyć.
2. W przypadku niwelacji terenu i odkrycia istn. kabli należy kable zagłębić lub przełożyć wg proj. rzędnych zgodnie z obowiązującymi przepisami.
3. Uzgodnienie jest ważne do dnia 13.08.2019r.

„Na podstawie Rozporządzenia Parlamentu Europejskiego i Rady (UE) 2016/679 z 27 kwietnia 2016 r. w sprawie ochrony osób fizycznych w związku z przetwarzaniem danych osobowych i w sprawie swobodnego przepływu takich danych oraz uchylenia dyrektywy 95/56/WE (Dz.U. UE.L. z 2016 r. nr 119 str. 1) w załączeniu przekazujemy „Obowiązek informacyjny”.

K/o:
RD 6-MU a/a

Enea Operator Sp. z o.o.
Rejon Dystrybucji Świecie
Kierownik Działu Rozwoju i Inwestycji
Krzysztof Gutębiowski

Centrala

Enea Operator Sp. z o.o.
60-479 Poznań, ul. Strzeszyńska 58

tel. +48 / 61 850 41 10
faks +48 / 61 850 44 47

NIP 782 237 71 60
REGON 300455398

kontakt@operator.enea.pl
www.operator.enea.pl

ENEA Operator Sp. z o.o.
Rejon Dystrybucji Świecie
86-105 Świecie, ul. Wolności 38A
tel. 0-52 331 40 30, fax 0-52 331 24 91
Regon 300455398 NIP 782-23-77-160

573/18

Na trasie projektowanej przebudowy drogi
powiatowej nr 1265C Świekatowo - Serede

nie przebiegają czynne podziemne urządzenia elektroenergetyczne będące w naszej eksploatacji.
Uzgodnienie ważne do dnia 30.06.2019r.

ENEA Operator Sp. z o.o.
Rejon Dystrybucji Świecie
Kierownik Działu Rozwoju i Inwestycji

Krzysztof Gotębiewski

początek rozbudowy drogi powiatowej nr 1265C

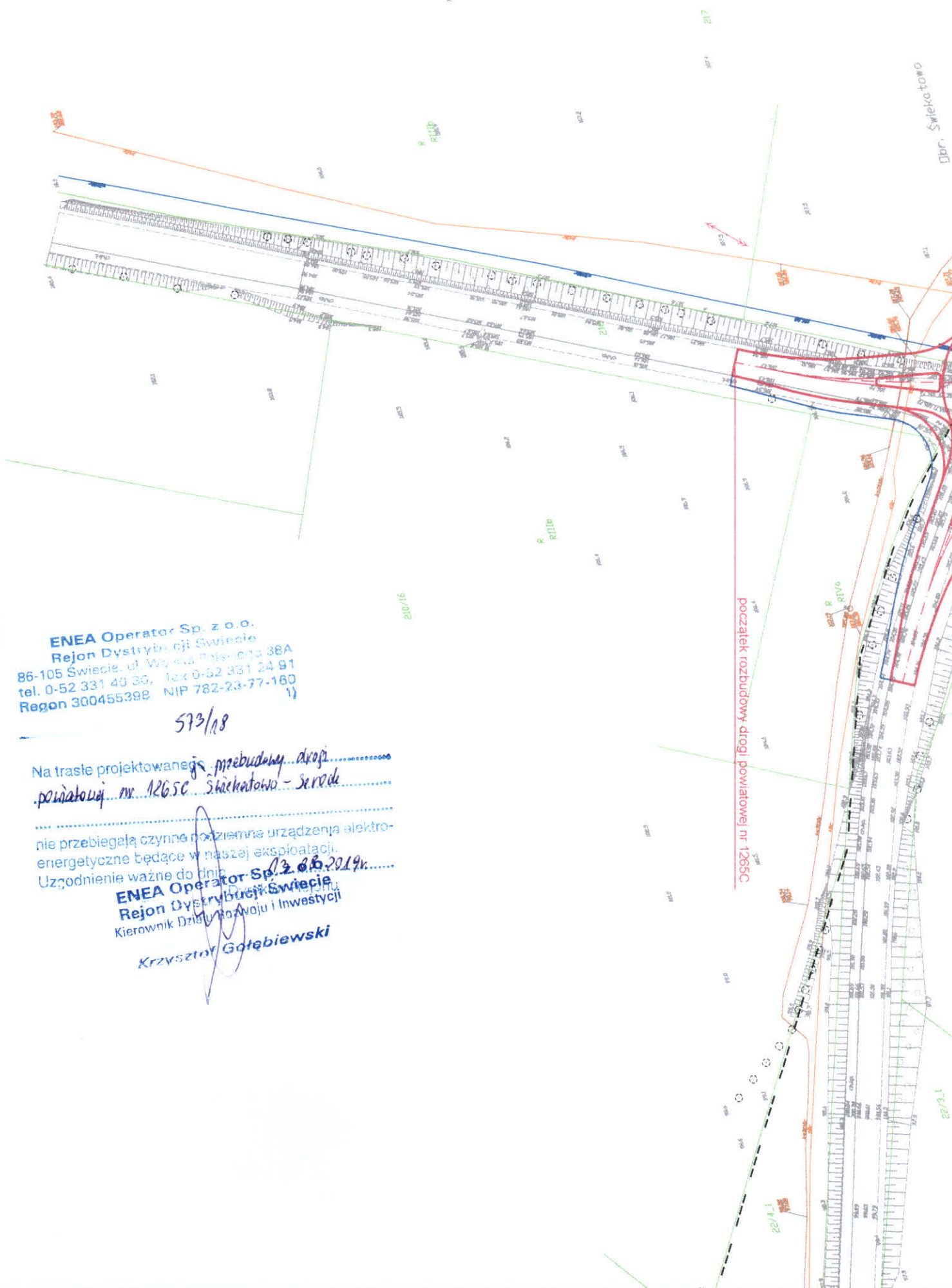

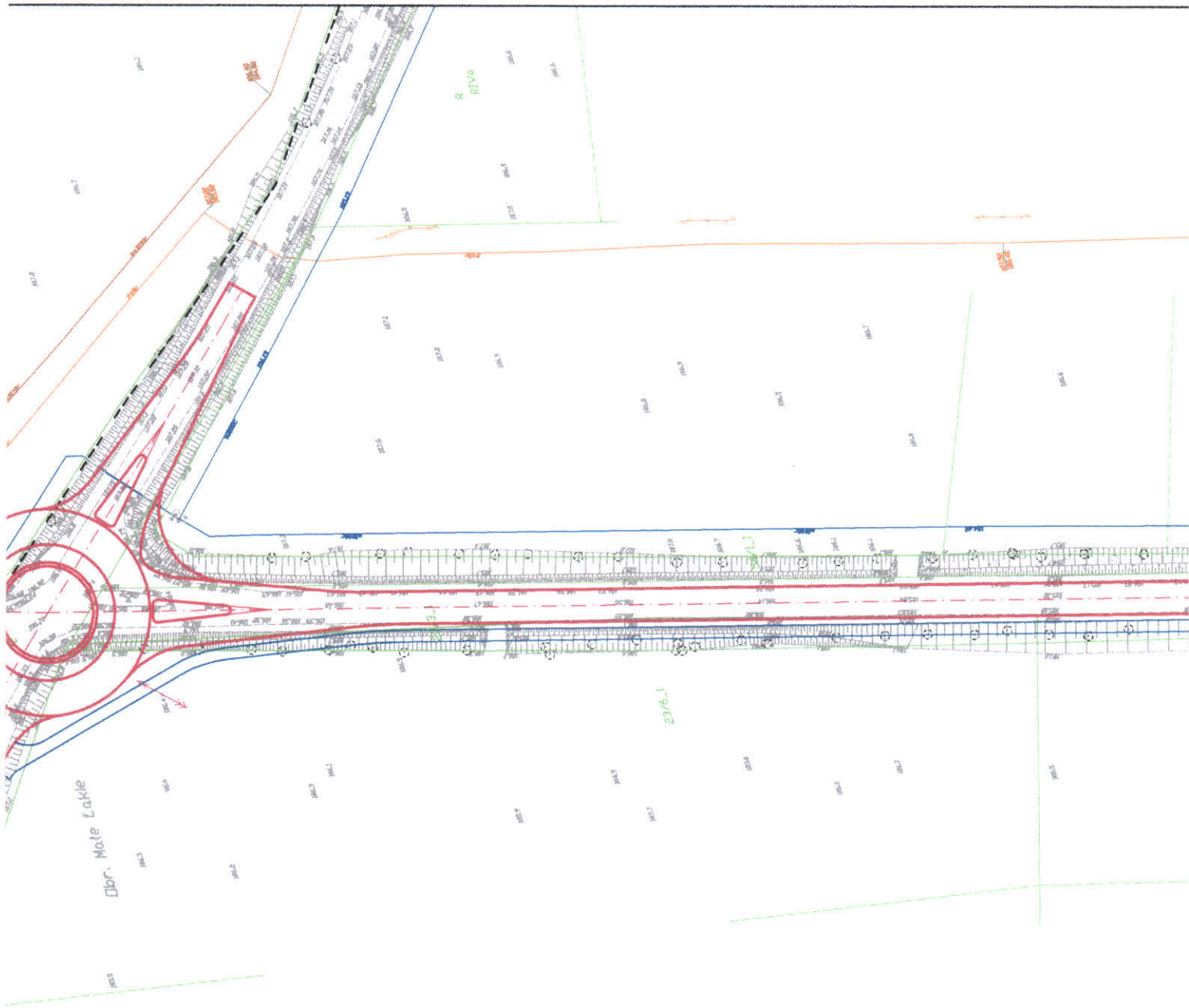

LEGENDA:

— Projektowana rozbudowa drogi powiatowej

Jednostka projektowa:  M STUDIO Maciej Wojnowski ul. Gen. Władysława Sikorskiego 1/17c 86-100 Świecie		Zamawiający: Powiatowy Zarząd Dróg ul. Gen. Józefa Hallera 9 86-100 Świecie	
Stadium: <h2 style="text-align: center;">Projekt Budowlano-Wykonawczy</h2>			
Temat: Przebudowa drogi powiatowej nr 1265C Świąkatowo-Serock			
Branża: DROGOWA			
Tytuł rysunku: Plan sytuacyjny			
SKALA 1:1000			
ZESPÓŁ PROJEKTOWY			
Funkcja	Imię i Nazwisko	Numer uprawnień	Podpis
PROJEKTANT branża drogowa	mgr inż. Maciej Wojnowski	KUP/0118/PWOD/11	<i>M. Wojnowski</i>
data	nr rys.	faza	Tom
07.2018	2.1	PB-W	-

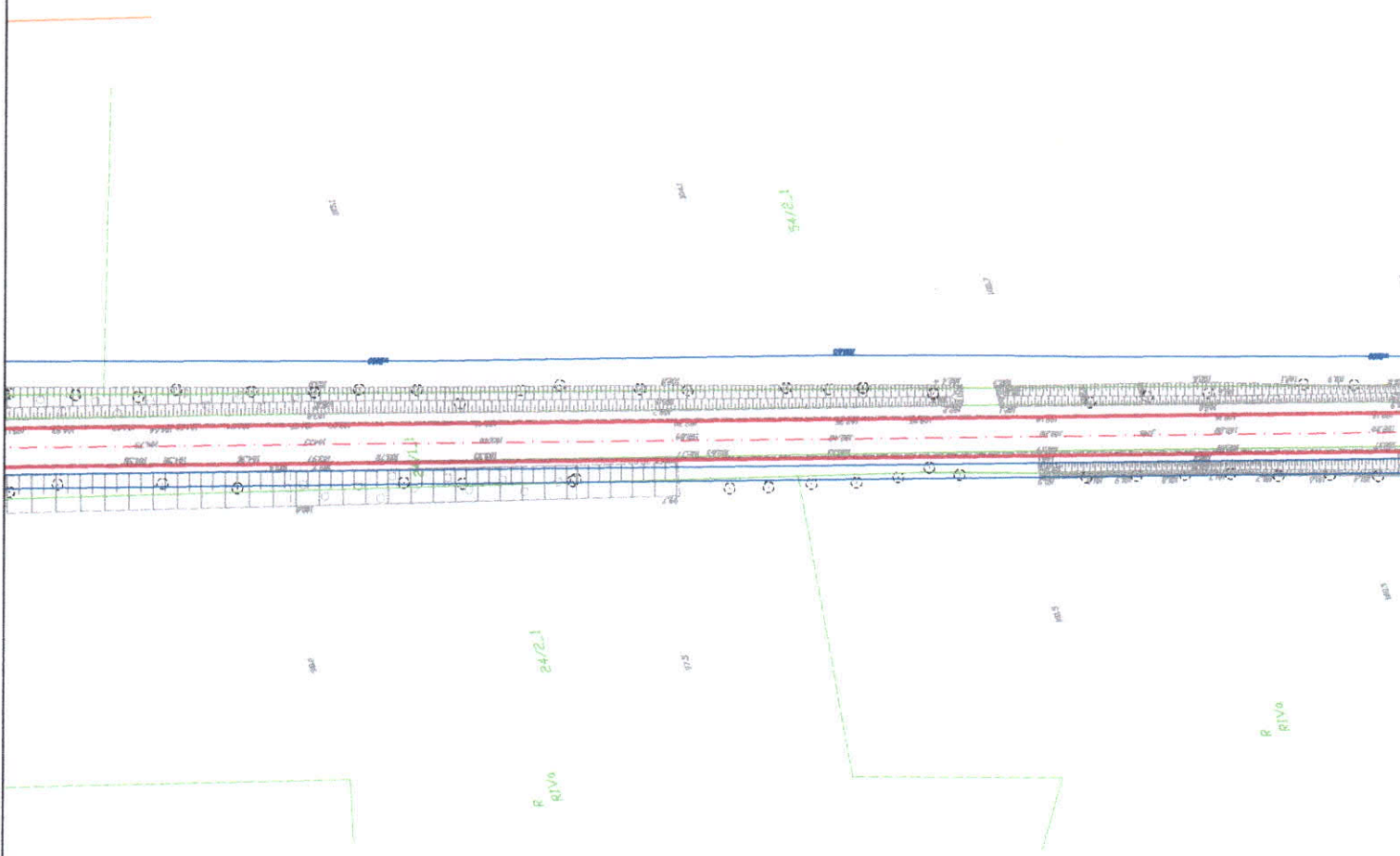

Plan numeru III 573/18

Granica naniesienia:

Kable Sił ———

Kable nn ———

Kable oświetleniowe

Istniejące kable w sąsiedztwie linii kablowej w celu zapobieżenia uszkodzeniom naniesiono orientację. Ustawienie planu metrowy od dołu wskazują z tablicy słupki kablowe. Linie tej planu słupki są w kolorze czerwonym. Uwaga: Uwaga: Wskazana dolna linia jest linią graniczną do obrotów i sprężenia linii kablowych w miejscu.

Świecie, dnia

13.08

ENEA Operator Sp. z o.o.
Rejon Dystrybucji Świecie
 Kierownik Działu Rozwoju i Inwestycji

ENEA Operator Sp. z o.o.
 Rejon Dystrybucji Świecie
 86-105 Świecie, ul. Wojska Polskiego 33A
 tel. 0-52 331 40 30, fax 0-52 331 24 81
 Regon 300255300 NIP 792-24-37-100

Krzysztof Gotebiewski

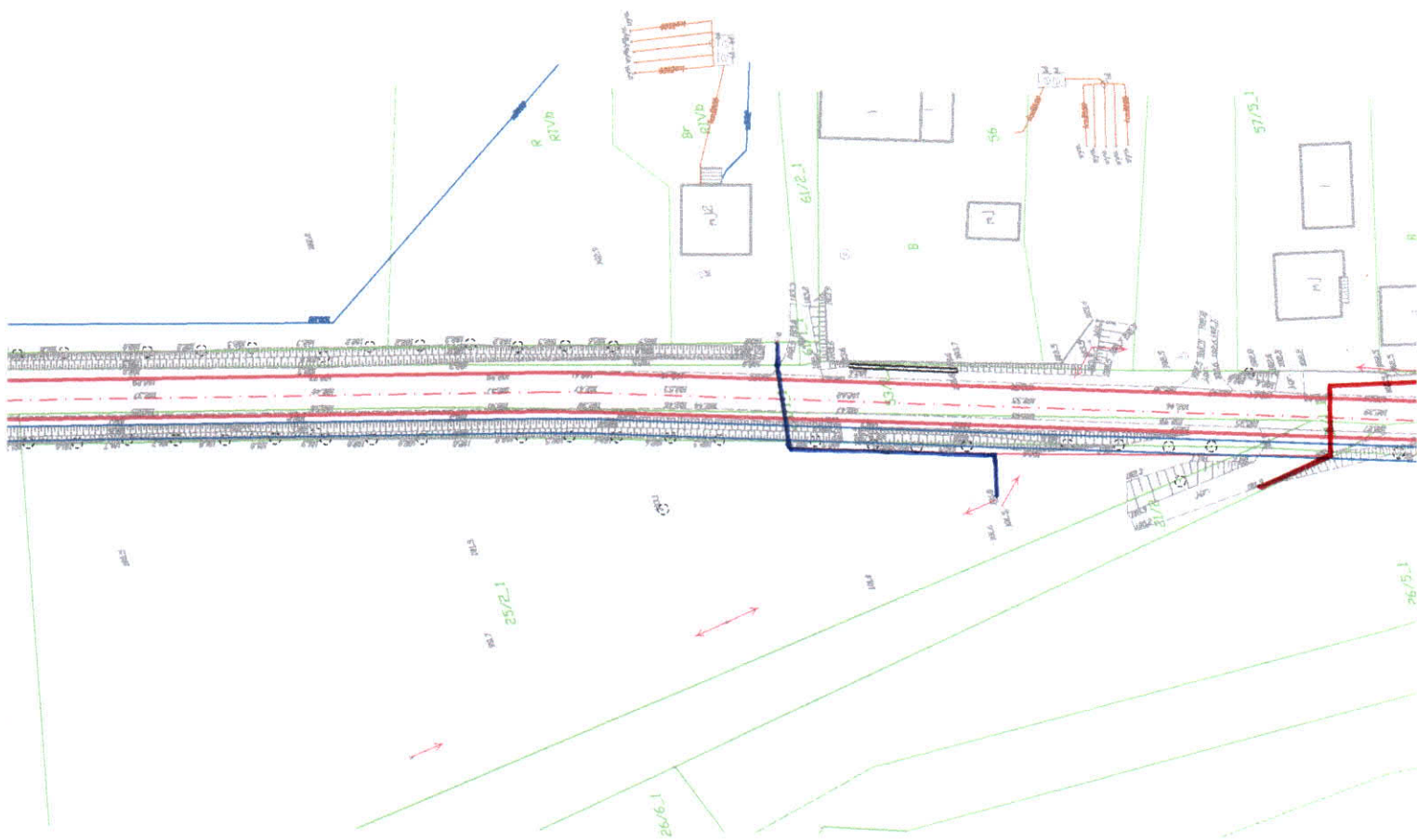

LEGENDA:

— Projektowana rozbudowa drogi powiatowej

Jednostka projektowa:  M STUDIO Maciej Wojnowski ul. Gen. Władysława Sikorskiego 1/17c 86-100 Świecie		Zamawiający: Powiatowy Zarząd Dróg ul. Gen. Józefa Hallera 9 86-100 Świecie	
Stadium: Projekt Budowlano-Wykonawczy			
Temat: Przebudowa drogi powiatowej nr 1265C Świąkatowo-Serock			
Branża: DROGOWA			
Tytuł rysunku: Plan sytuacyjny			
SKALA 1:100			
ZESPÓŁ PROJEKTOWY			
Funkcja	Imię i Nazwisko	Numer uprawnień	Podpis
PROJEKTANT branża drogowa	mgr inż. Maciej Wojnowski	KUP/0118/PWODI/11	<i>Wojnowski</i>
data	nr rys.	faza	Tom
07.2018	2.2	PB-W	-

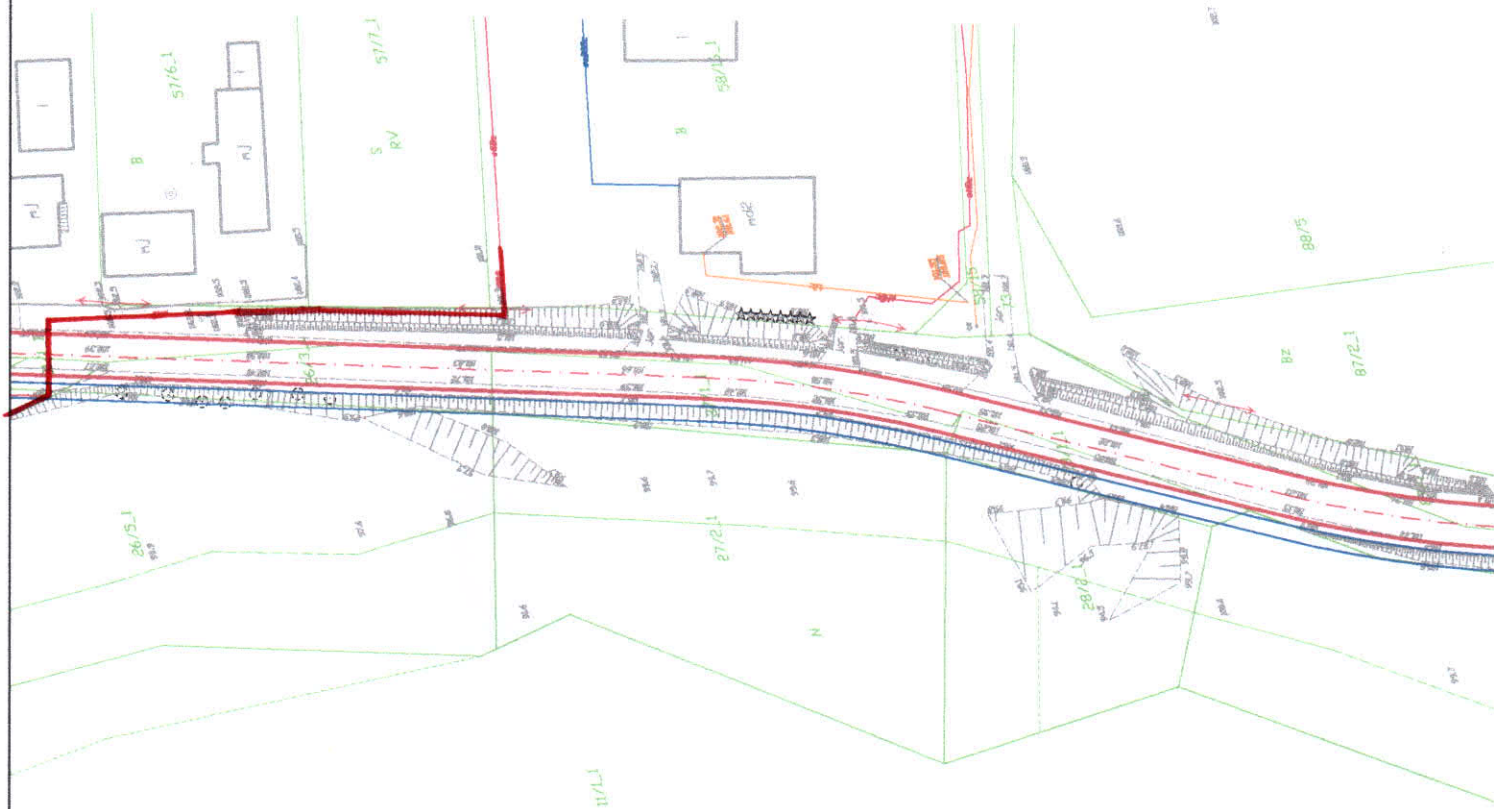

573/08

Na trasie projektowanego przebudowy drogi.....
pamiągowej nr 1265C Świdkatowa - Szajdu.....

nie przebiegają czynne podziemne urządzenia elektroenergetyczne będące w naszej eksploatacji.
Uzgodnienie ważne do dnia 13.08.2019r.....

ENEA Operator Sp. z o.o.
Rejon Dystrybucji Świdzie
Kierownik Działu Rozwoju i Inwestycji

Krzysztof Golebiewski

ENEA Operator Sp. z o.o.
Rejon Dystrybucji Świdzie
86-105 Świdzie, ul. Wojska Polskiego 38A
tel. 0-52 331 40 30, fax 0-52 331 24 91
Recon 300455398 NIP 782-23-77-160

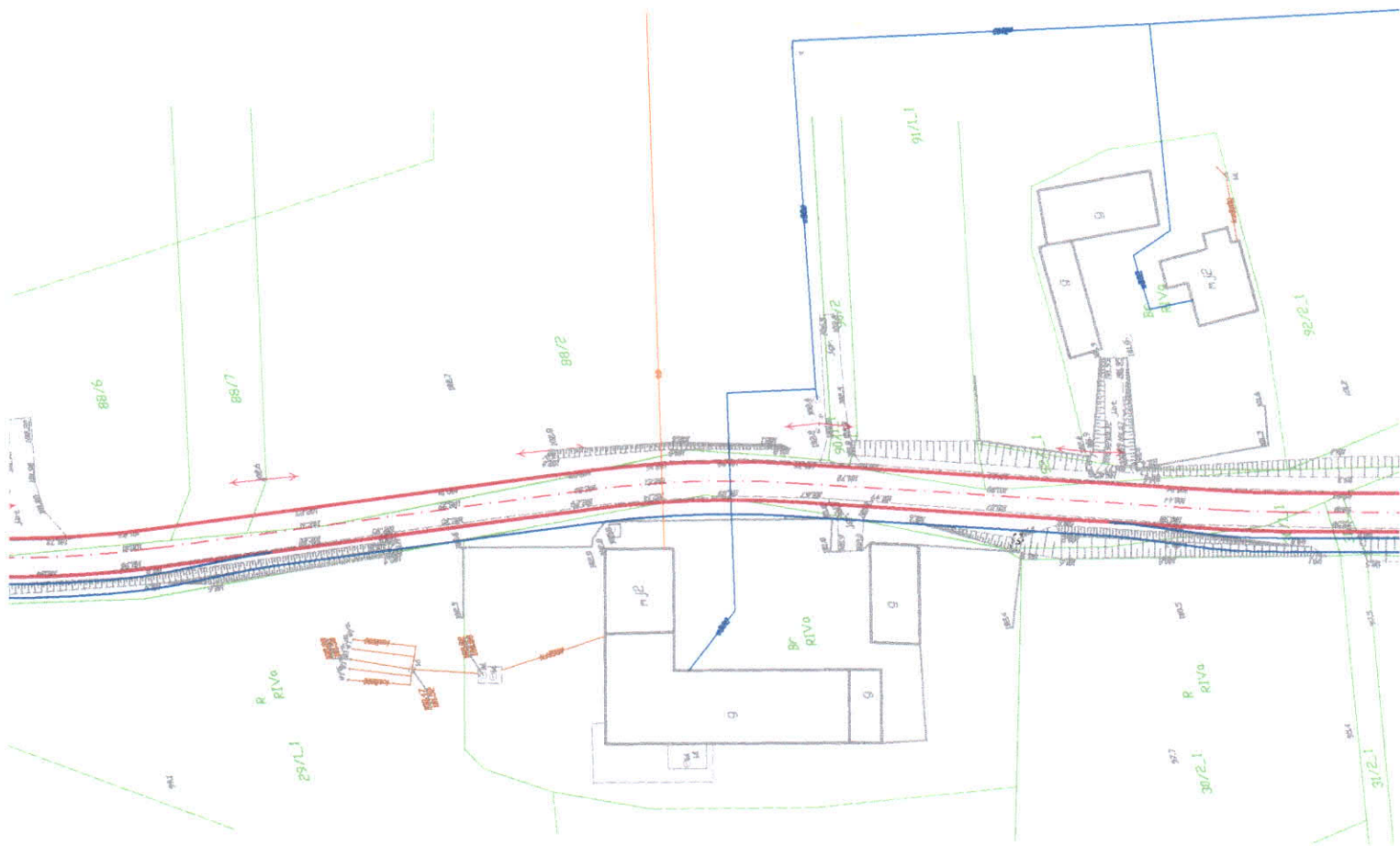

LEGENDA:

— Projektowana rozbudowa drogi powiatowej

Jednostka projektowa:  M STUDIO Maciej Wojnowski ul. Gen. Władysława Sikorskiego 1/17c 86-100 Świecie		Zamawiający: Powiatowy Zarząd Dr ul. Gen. Józefa Hallera 9 86-100 Świecie	
Stadium: <h2 style="text-align: center;">Projekt Budowlano-Wykonawczy</h2>			
Temat: Przebudowa drogi powiatowej nr 1265C Świekatowo-Serock			
Branża: DROGOWA			
Tytuł rysunku: Plan sytuacyjny			
SKALA 1:100			
ZESPÓŁ PROJEKTOWY			
Funkcja	Imię i Nazwisko	Numer uprawnień	Podpis
PROJEKTANT branża drogowa	mgr inż. Maciej Wojnowski	KUP/0118/PWOD/11	<i>Wojnowski</i>
data	nr rys.	faza	Tom
07.2018	2.3	PB-W	-

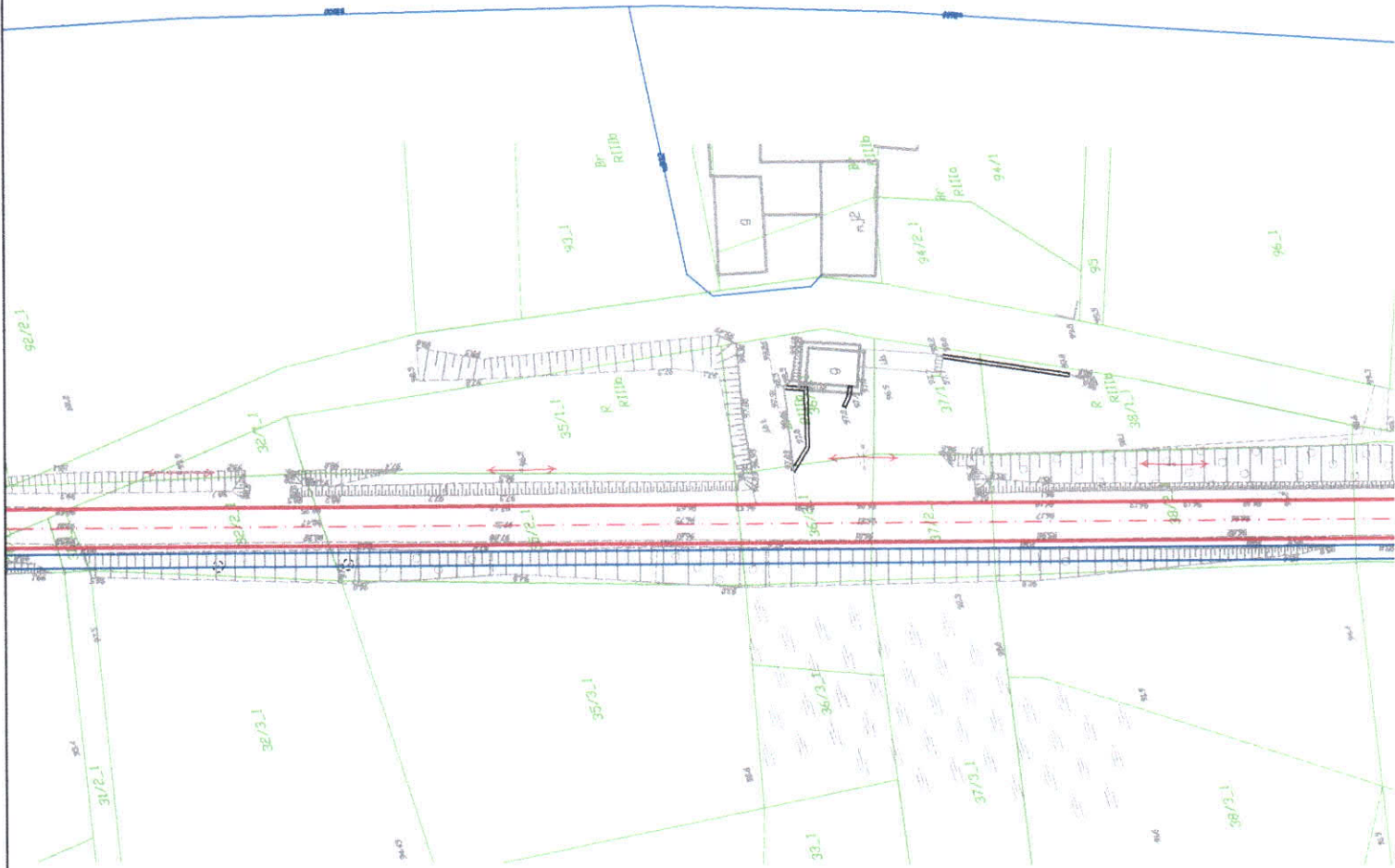

573/03

Na trasie projektowanej przebudowy drogi
poliatskiej nr 126IC Świdkatowo - Serocko

nie przebiegają czynne podziemne urządzenia elektroenergetyczne będące w naszej eksploatacji.
 Uzgodnienie ważne do ENEA Operator Sp. z o.o.

Rejon Dystrybucji Świdkatowo - Serocko
 Kierownik Działu Rozwoju i Inwestycji

Krzysztof Gęsiński

ENEA Operator Sp. z o.o.
 Rejon Dystrybucji Świdkatowo - Serocko
 86-105 Świdkatowo, ul. Wolności 38A
 tel. 0-52 331 40 30, fax 0-52 331 24 91
 Regon 300455398 NIP 782-23-77-160

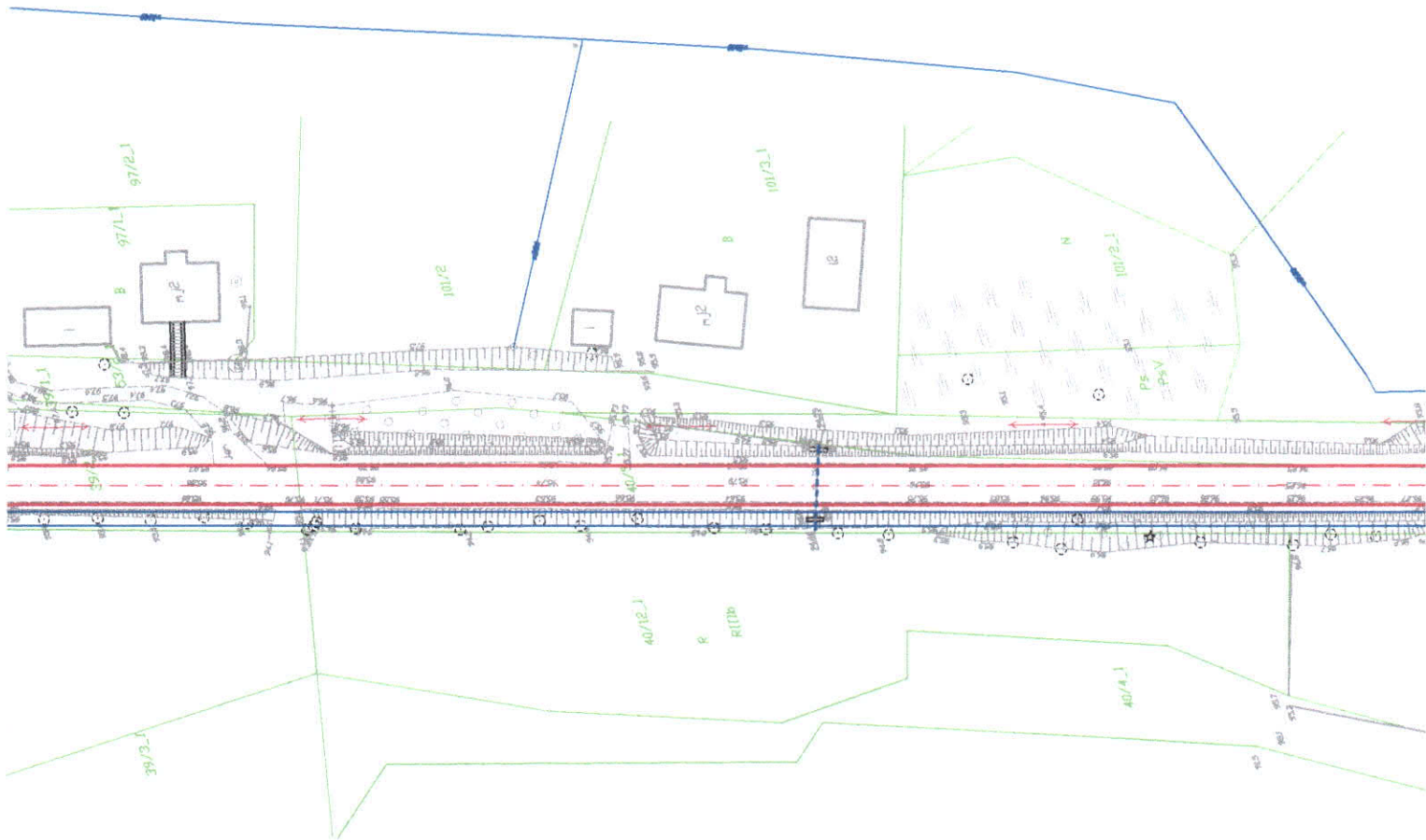

LEGENDA:

— Projektowana rozbudowa drogi powiatowej

Jednostka projektowa:  M STUDIO Maciej Wojnowski ul. Gen. Władysława Sikorskiego 1/17c 86-100 Świecie		Zamawiający: Powiatowy Zarząd Dr ul. Gen. Józefa Hallera 9 86-100 Świecie	
Stadium: <h2 style="text-align: center;">Projekt Budowlano-Wykonawczy</h2>			
Temat: Przebudowa drogi powiatowej nr 1265C Świekatowo-Serock			
Branża: DROGOWA			
Tytuł rysunku: <h3 style="text-align: center;">Plan sytuacyjny</h3> <div style="text-align: right;">SKALA 1:100</div>			
ZESPÓŁ PROJEKTOWY			
Funkcja	Imię i Nazwisko	Numer uprawnień	Podpis
PROJEKTANT branża drogowa	mgr inż. Maciej Wojnowski	KUP/0118/PWOD/11	<i>Wojnowski</i>
data	nr rys.	faza	Tom
07.2018	2.4	PB-W	-

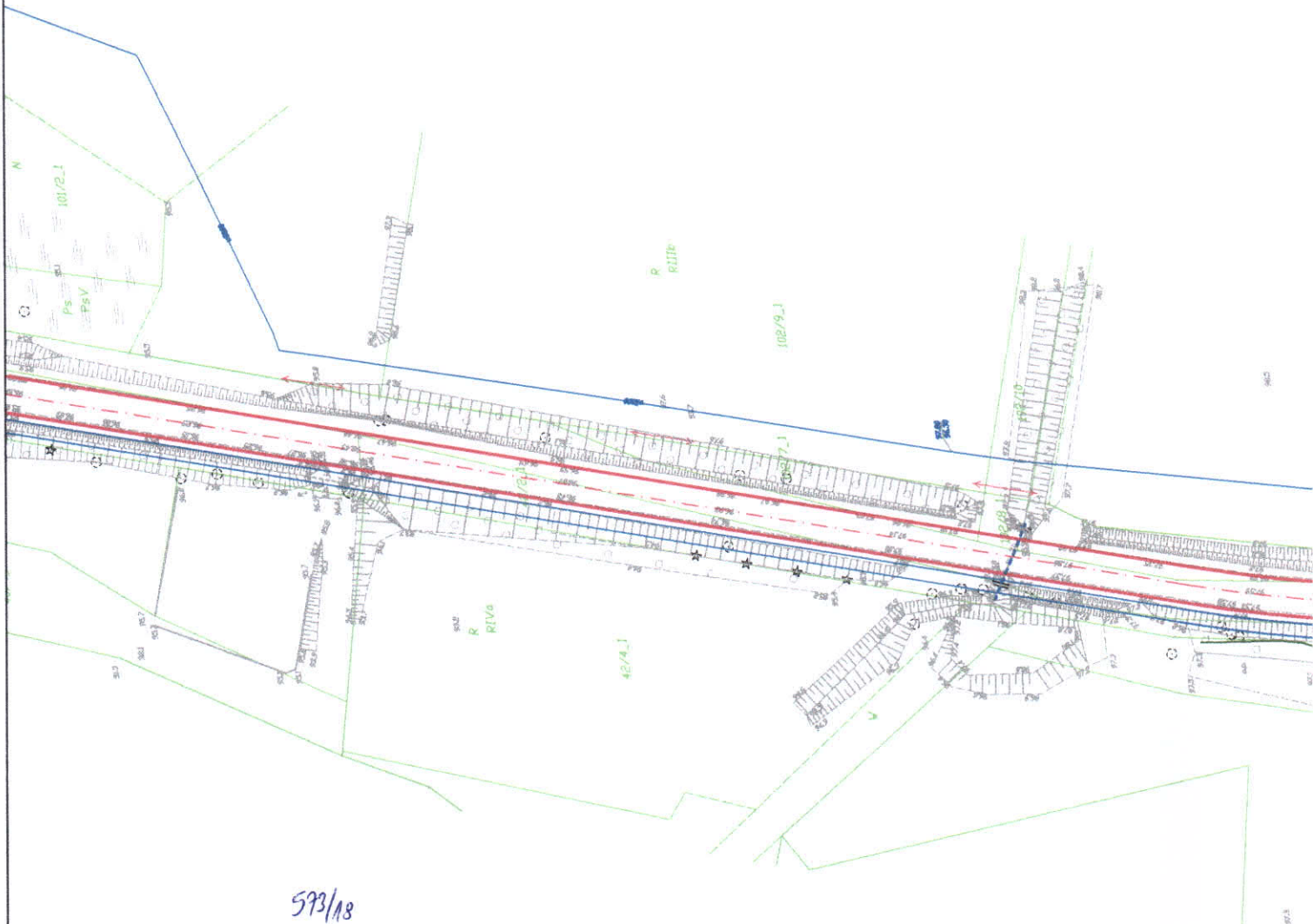

593/18

Na trasie projektowanej przewidziano drogę
powiatową nr 1265C Świekatowo - Seredk

nie przebiegają czynne podziemne urządzenia elektroenergetyczne będące w najdłuższej eksploatacji.
Uzgodnienie ważne do dnia 13.08.2019r.

Dyrektor Regionu
ENEA Operator Sp. z o.o.
Rejon Dystrybucji Świecie
Kierownik Działu Rozwoju i Inwestycji

Krzysztof Gołębiewski

ENEA Operator Sp. z o.o.
Rejon Dystrybucji Świecie
86-105 Świecie, ul. Wojska Polskiego 38A
tel. 0-52 331 40 30, fax 0-52 331 24 91
Regon 300455398 NIP 782-23-77-160

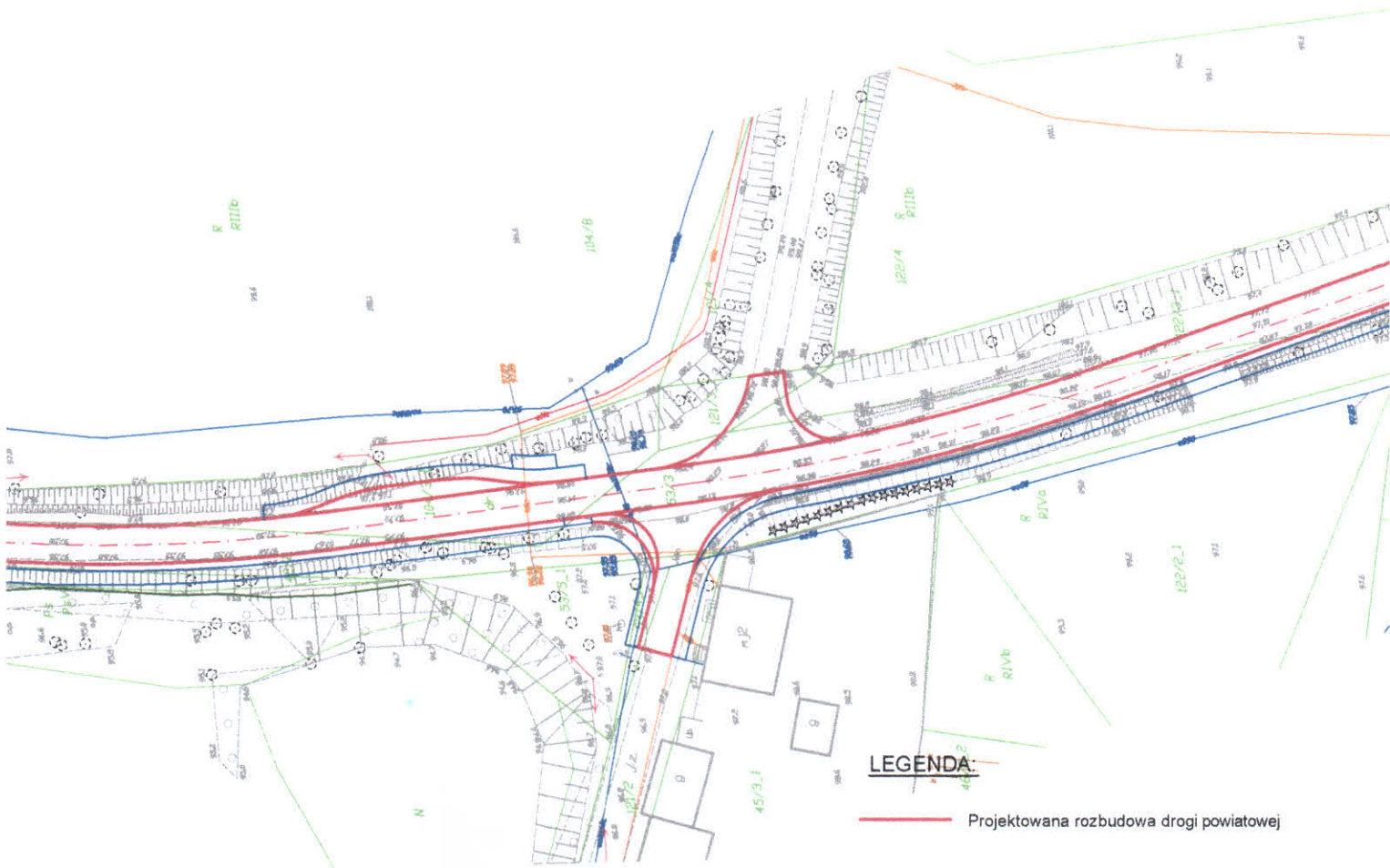

LEGENDA:

— Projektowana rozbudowa drogi powiatowej

Jednostka projektowa:  M STUDIO Maciej Wojnowski ul. Gen. Władysława Sikorskiego 1/17c 86-100 Świecie		Zamawiający: Powiatowy Zarząd Dróg ul. Gen. Józefa Hallera 9 86-100 Świecie	
Stadium: <h3 style="text-align: center;">Projekt Budowlano-Wykonawczy</h3>			
Temat: Przebudowa drogi powiatowej nr 1265C Świąkatowo-Serock			
Branża: DROGOWA			
Tytuł rysunku: <h3 style="text-align: center;">Plan sytuacyjny</h3> <div style="text-align: right;">SKALA 1:100</div>			
ZESPÓŁ PROJEKTOWY			
Funkcja	Imię i Nazwisko	Numer uprawnień	Podpis
PROJEKTANT branża drogowa	mgr inż. Maciej Wojnowski	KUP/0118/PWOD/11	<i>Wojnowski</i>
data	nr rys.	faza	Tom
07.2018	2.5	PB-W	-

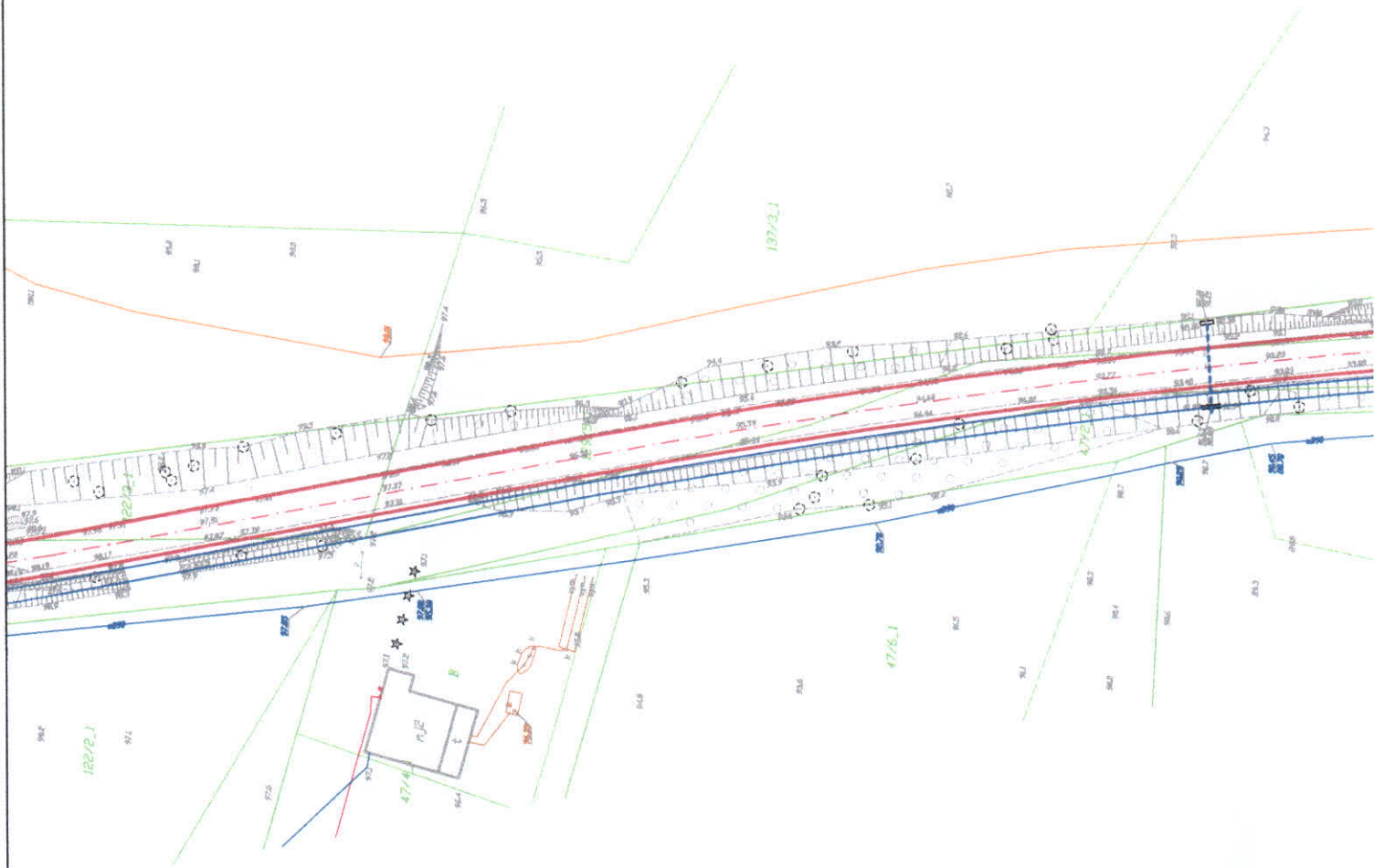

573/98

Na trasie projektowanej niezbędny drąży.....
poliobony nr 12656 Świdkatołwo - Sord.....

nie przebiegają czynne podziemne urządzenia elektroenergetyczne będące w riasze eksploatacji.
 Uzgodnienie ważne do dnia 13.08.2019r.

ENEA Operator Sp. z o.o.
Rejon Dystrybucji Świdzie
 Kierownik Działu Rozwoju i Inwestycji

Krzysztof Gołębiowski

ENEA Operator Sp. z o.o.
Rejon Dystrybucji Świdzie
 86-105 Świdzie, ul. Wojską Polskiego 38A
 tel. 0-52 331 40 30, fax 0-52 331 24 91
 Regon 300455398 NIP 782-23-77-160

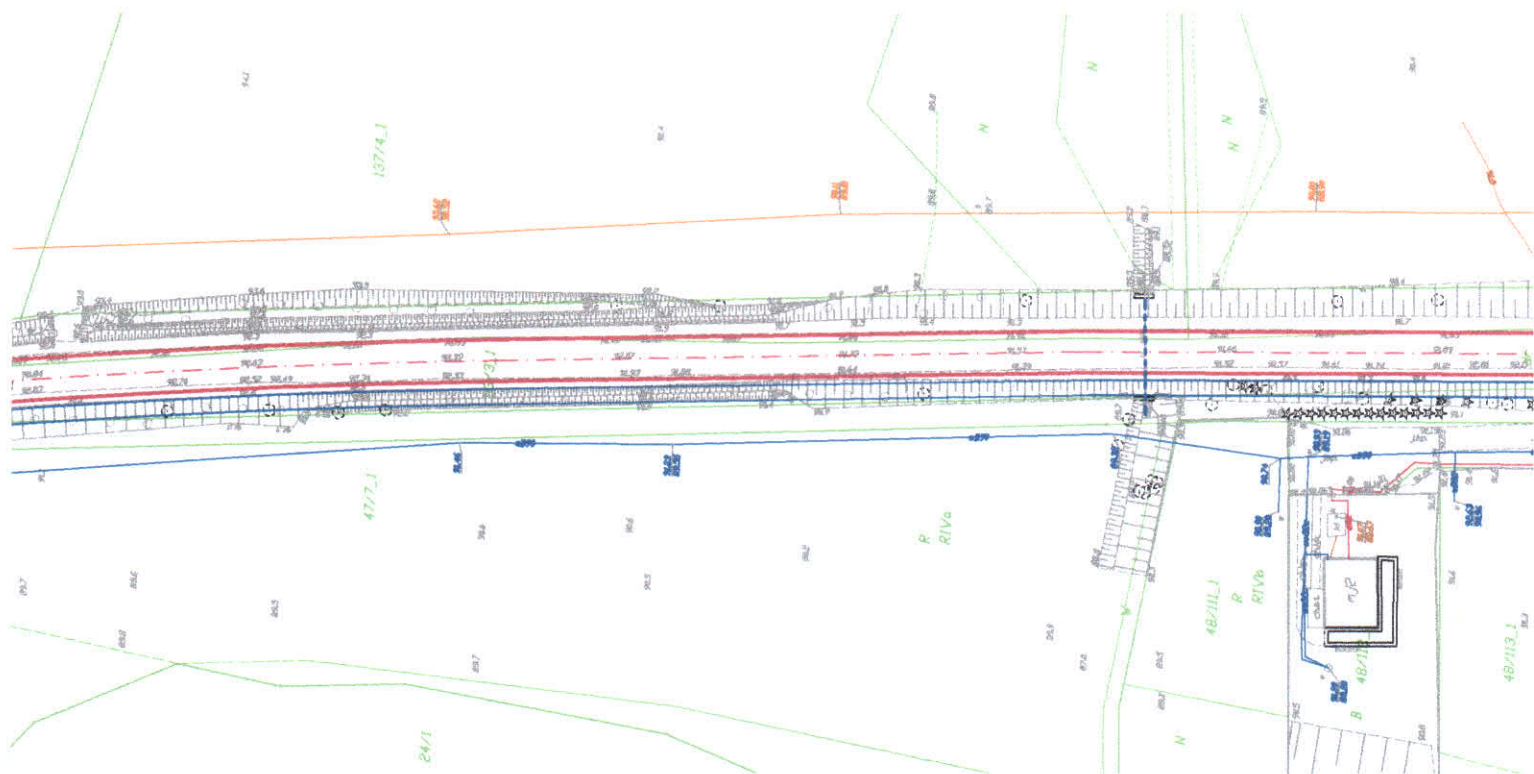

LEGENDA:

— Projektowana rozbudowa drogi powiatowej

Jednostka projektowa:  M STUDIO Maciej Wojnowski ul. Gen. Władysława Sikorskiego 1/17c 86-100 Świecie		Zamawiający: Powiatowy Zarząd Dróg ul. Gen. Józefa Hallera 9 86-100 Świecie	
Stadium: Projekt Budowlano-Wykonawczy			
Temat: Przebudowa drogi powiatowej nr 1265C Świąkatowo-Serock			
Branża: DROGOWA			
Tytuł rysunku: Plan sytuacyjny			
SKALA 1:1000			
ZESPÓŁ PROJEKTOWY			
Funkcja	Imię i Nazwisko	Numer uprawnień	Podpis
PROJEKTANT branża drogowa	mgr inż. Maciej Wojnowski	KUP/0118/PWOD/11	<i>Wojnowski</i>
data	nr rys.	faza	Tom
07.2018	2.6	PB-W	-

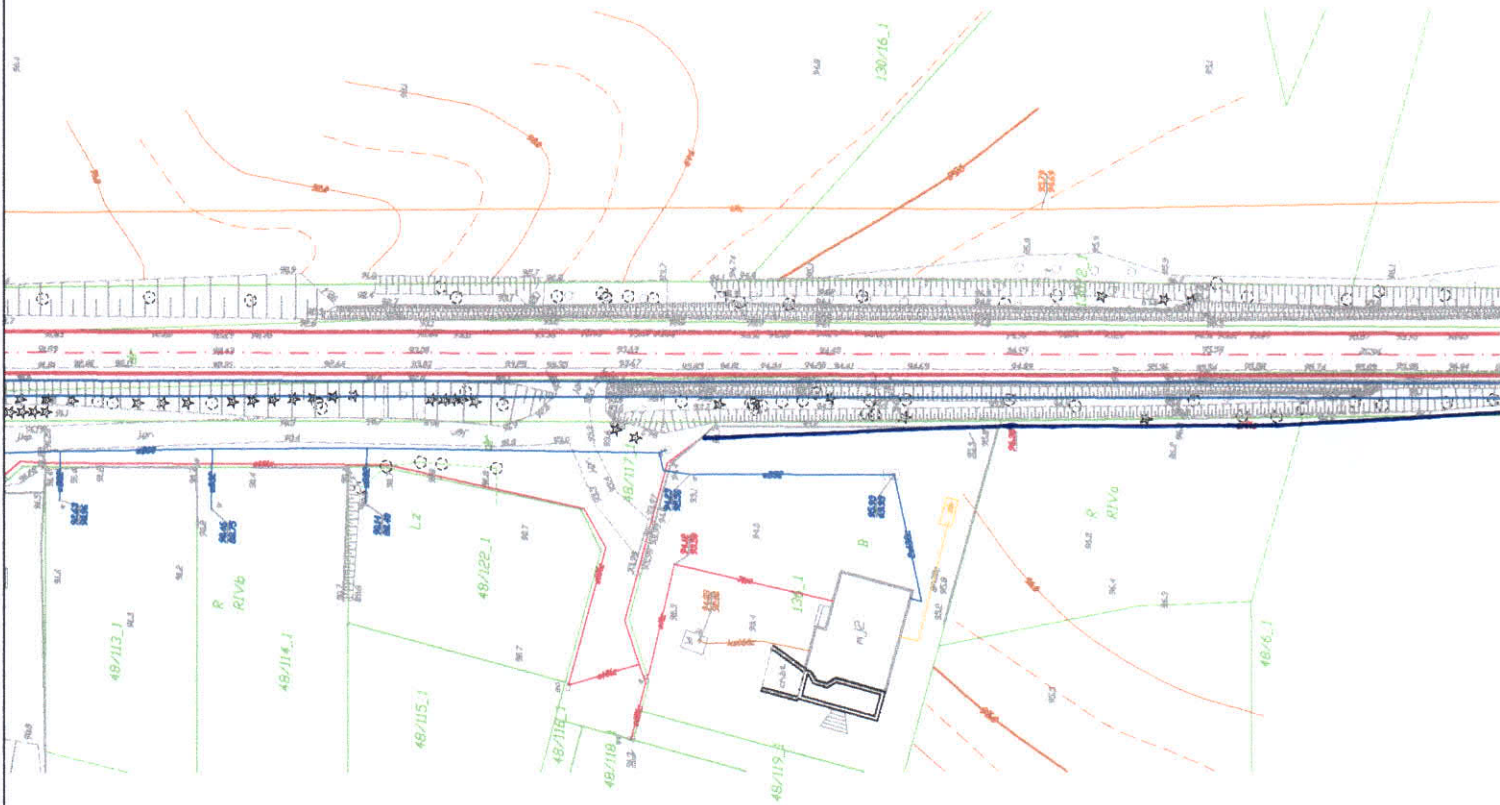

Numeryzacja nr 573/18

Granica numeracji:

Kable 10kV

Kable 10kV

Kable oświetleniowe

Istniejące kable wzdłuż linii 10kV w całości odprowadzić nadziemnie nad linią 10kV. Wskazywać na planie miejsce gdzie kable zostaną odprowadzone nadziemnie. Wskazywać na planie miejsce gdzie kable zostaną odprowadzone nadziemnie. Wskazywać na planie miejsce gdzie kable zostaną odprowadzone nadziemnie. Wskazywać na planie miejsce gdzie kable zostaną odprowadzone nadziemnie.

Wskazywać na planie miejsce gdzie kable zostaną odprowadzone nadziemnie. Wskazywać na planie miejsce gdzie kable zostaną odprowadzone nadziemnie. Wskazywać na planie miejsce gdzie kable zostaną odprowadzone nadziemnie. Wskazywać na planie miejsce gdzie kable zostaną odprowadzone nadziemnie.

13.08. 2018 r.
ENEA Operator Sp. z o.o.
Rejon Dystrybucji Świecie
 Kierownik Działu Rozwoju i Inwestycji

Krzysztof Gałębiowski

ENEA Operator Sp. z o.o.
 Rejon Dystrybucji Świecie
 86-106 Świecie, ul. Wolności Polskiego 38A
 tel. 0-52 331 40 30, fax 0-52 331 24 91
 Regon 300455308 NIP 782-23-77-160

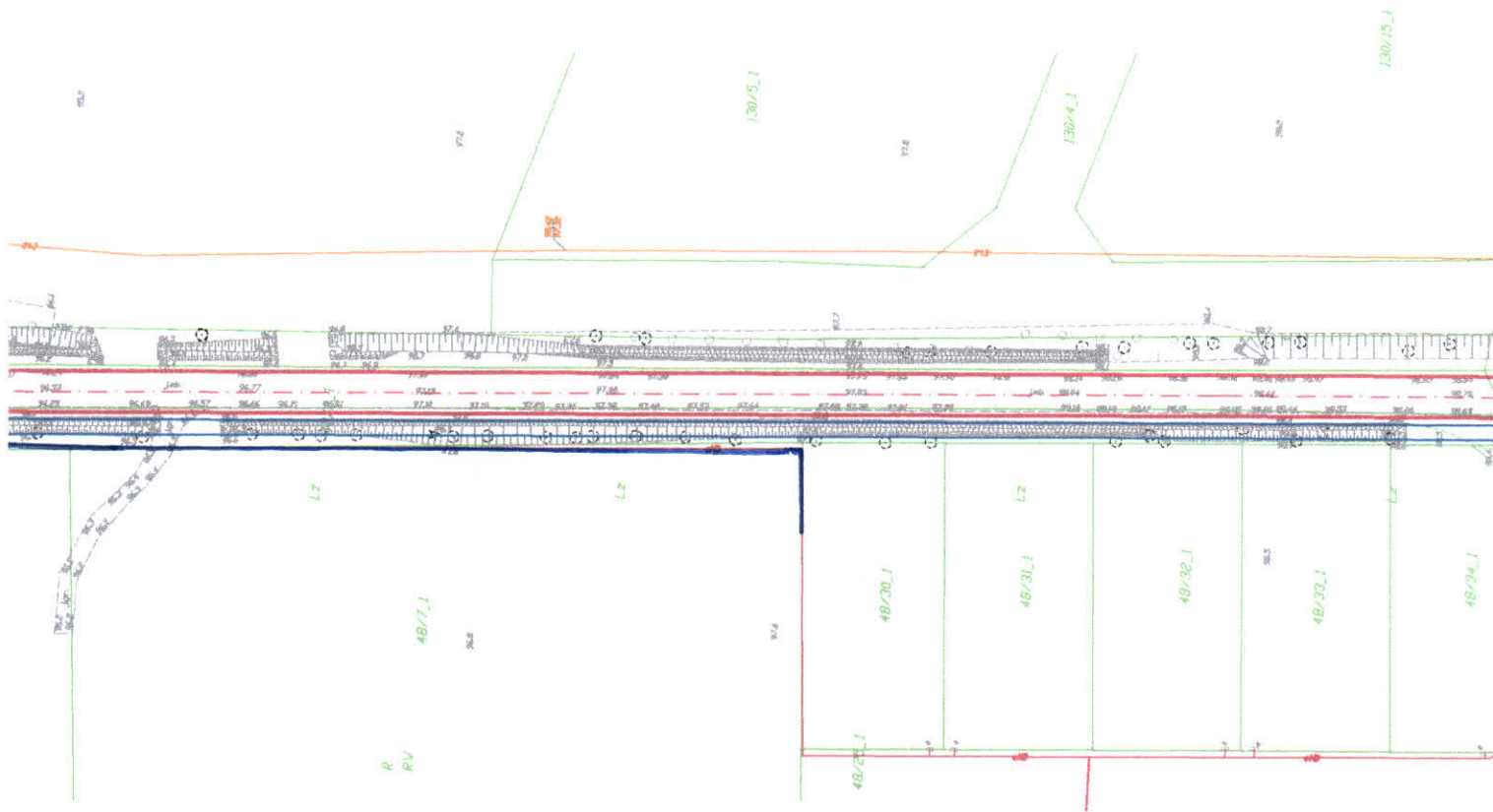

LEGENDA:

— Projektowana rozbudowa drogi powiatowej

Jednostka projektowa:  M STUDIO Maciej Wojnowski ul. Gen. Władysława Sikorskiego 1/17c 86-100 Świecie		Zamawiający: Powiatowy Zarząd Dr ul. Gen. Józefa Hallera 9 86-100 Świecie	
Stadium: <h2 style="text-align: center;">Projekt Budowlano-Wykonawczy</h2>			
Temat: Przebudowa drogi powiatowej nr 1265C Świekatowo-Serock			
Branża: DROGOWA			
Tytuł rysunku: Plan sytuacyjny			
SKALA 1:10			
ZESPÓŁ PROJEKTOWY			
Funkcja	Imię i Nazwisko	Numer uprawnień	Podpis
PROJEKTANT branża drogowa	mgr inż. Maciej Wojnowski	KUP/0118/PWOD/11	<i>Wojnowski</i>
data	nr rys.	faza	Tom
07.2018	2.7	PB-W	-

130/15.L

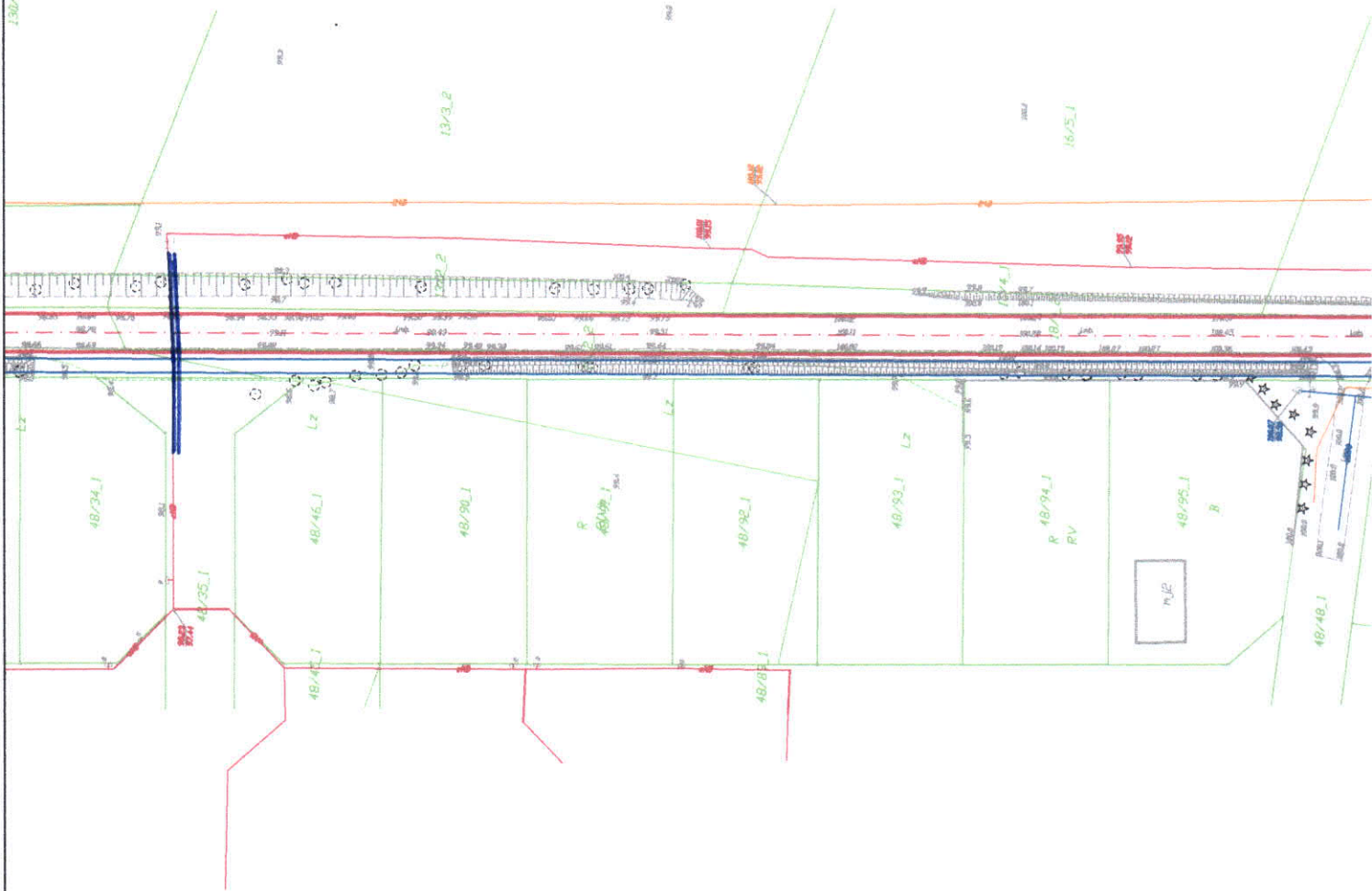

numeracja nr 593/18

Opisanie naliczenia:

Kable SN

Kable nn

Kable oświetleniowe

Istniejące kable energetyczne będące w naszej eksploatacji naliczono orientacyjnie. Uwaga: nie planujemy melioracji dróg energetycznych z wykorzystaniem kabli w terenie przez istniejące pole przewodów ziemnych. Wskazanie elementów i spłaty przy montażu dróg energetycznych i sprawdzenie warunków terenowych.

Świecie, dnia

ENEA Operator Sp. z o.o.
Rejon Dystrybucji Świecie
 Kierownik Działu Rozwoju i Inwestycji

Krzysztof Galędziewicz

ENEA Operator Sp. z o.o.
 Rejon Dystrybucji Świecie

86-105 Świecie, ul. Wojska Polskiego 38A
 tel. 0-52 331 40 30, fax 0-52 331 24 91
 Regon 300455398 NIP 782-23-77-160

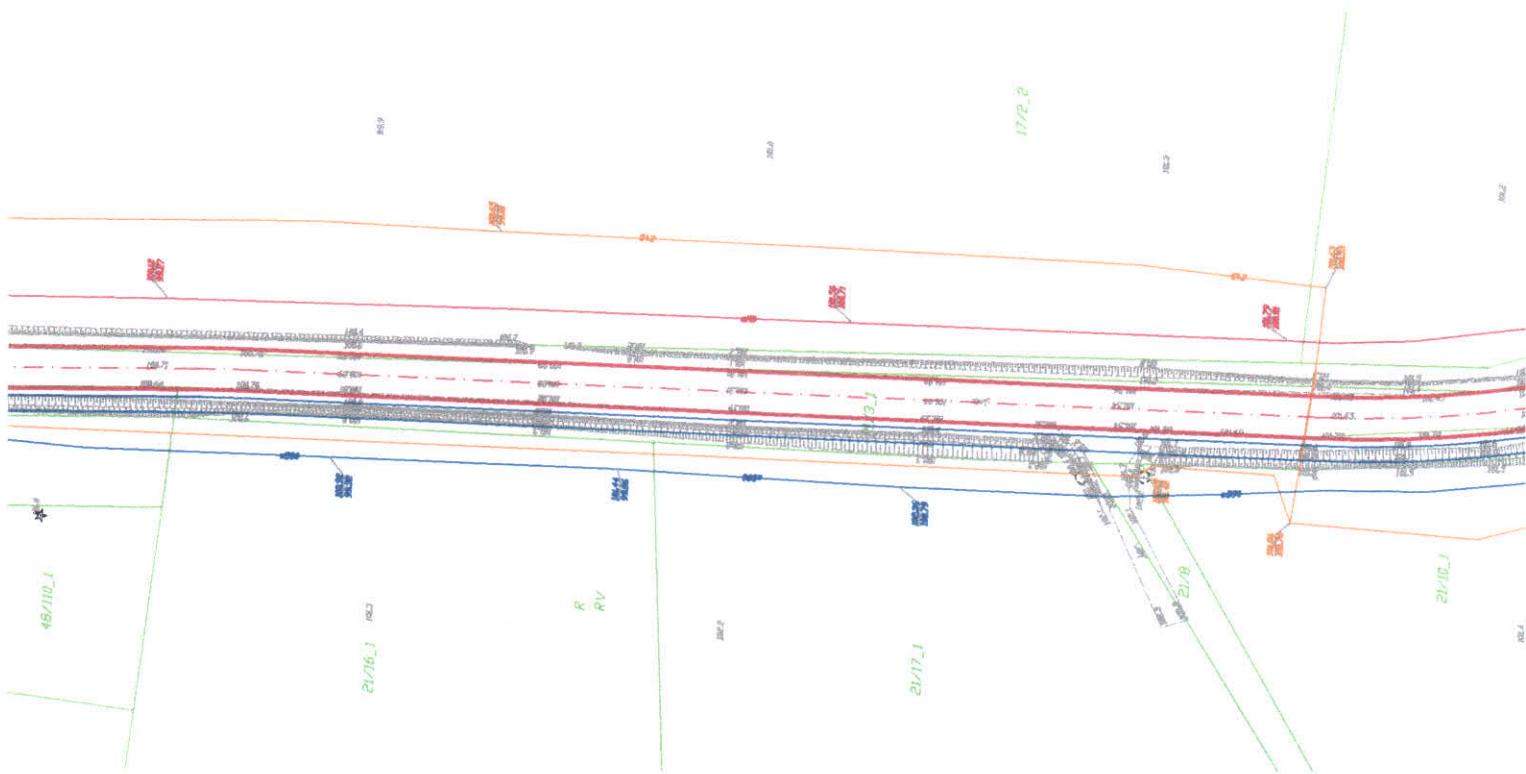

LEGENDA:

— Projektowana rozbudowa drogi powiatowej

Jednostka projektowa:  M STUDIO Maciej Wojnowski ul. Gen. Władysława Sikorskiego 1/17c 86-100 Świecie		Zamawiający: Powiatowy Zarząd Dróg ul. Gen. Józefa Hallera 9 86-100 Świecie	
Stadium: <p style="text-align: center;">Projekt Budowlano-Wykonawczy</p>			
Temat: <p style="text-align: center;">Przebudowa drogi powiatowej nr 1265C Świąkatowo-Serock</p>			
Branża: <p style="text-align: center;">DROGOWA</p>			
Tytuł rysunku: <p style="text-align: center;">Plan sytuacyjny</p> <p style="text-align: right;">SKALA 1:1000</p>			
ZESPÓŁ PROJEKTOWY			
Funkcja	Imię i Nazwisko	Numer uprawnień	Podpis
PROJEKTANT branża drogowa	mgr inż. Maciej Wojnowski	KUP/0118/PWOD/11	<i>Wojnowski</i>
data	nr rys.	faza	Tom
07.2018	2.8	PB-W	-

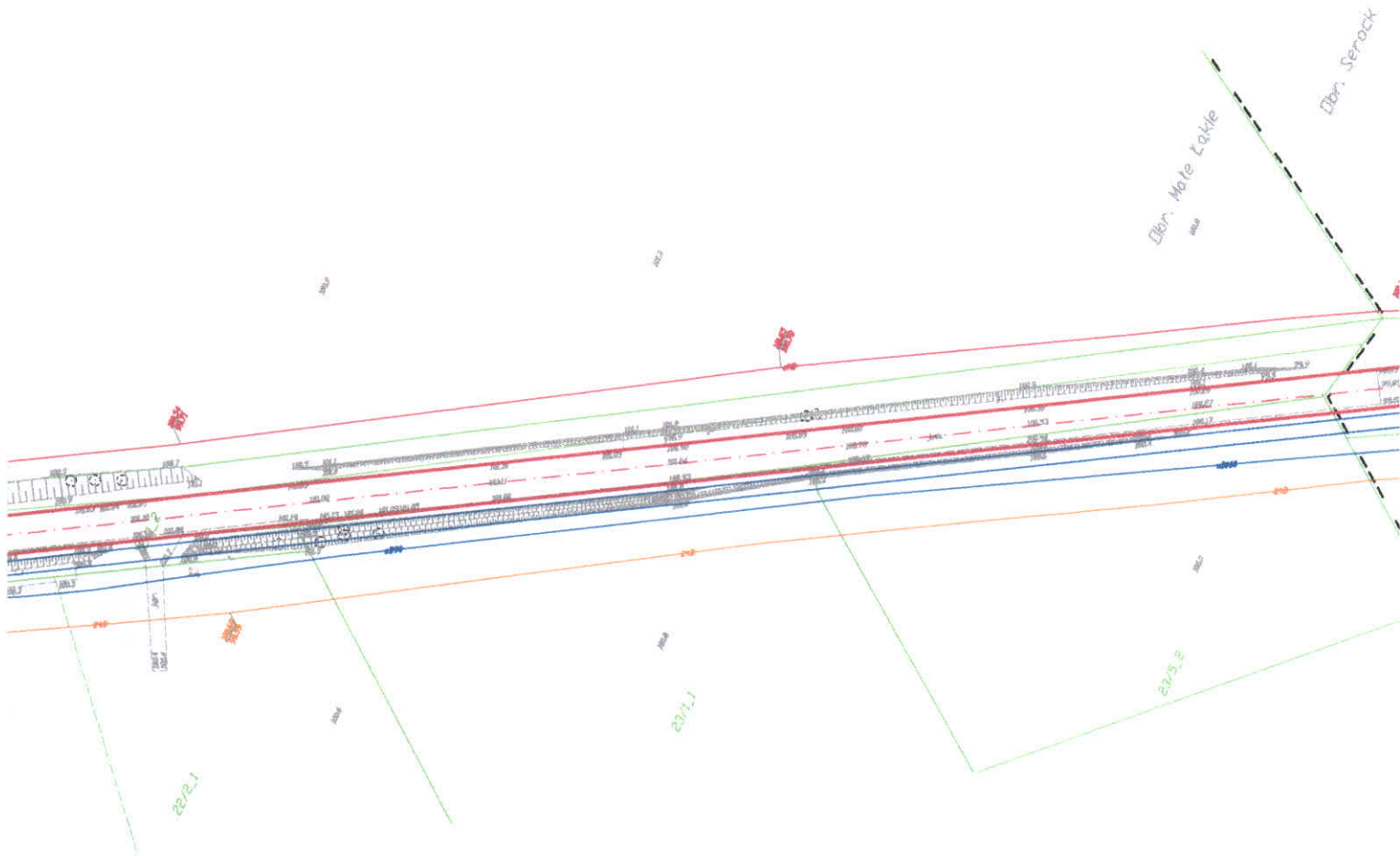

LEGENDA:

— Projektowana rozbudowa drogi powiatowej

Jednostka projektowa:  M STUDIO Maciej Wojnowski ul. Gen. Władysława Sikorskiego 1/17c 86-100 Świecie		Zamawiający: Powiatowy Zarząd Dróg ul. Gen. Józefa Hallera 9 86-100 Świecie	
Stadium: Projekt Budowlano-Wykonawczy			
Temat: Przebudowa drogi powiatowej nr 1265C Świątkowo-Serock			
Branża: DROGOWA			
Tytuł rysunku: Plan sytuacyjny			
SKALA 1:100			
ZESPÓŁ PROJEKTOWY			
Funkcja	Imię i Nazwisko	Numer uprawnień	Podpis
PROJEKTANT branża drogowa	mgr inż. Maciej Wojnowski	KUP/0118/PWOD/11	<i>Wojnowski</i>
data	nr rys.	faza	Tom
07.2018	2.9	PB-W	-

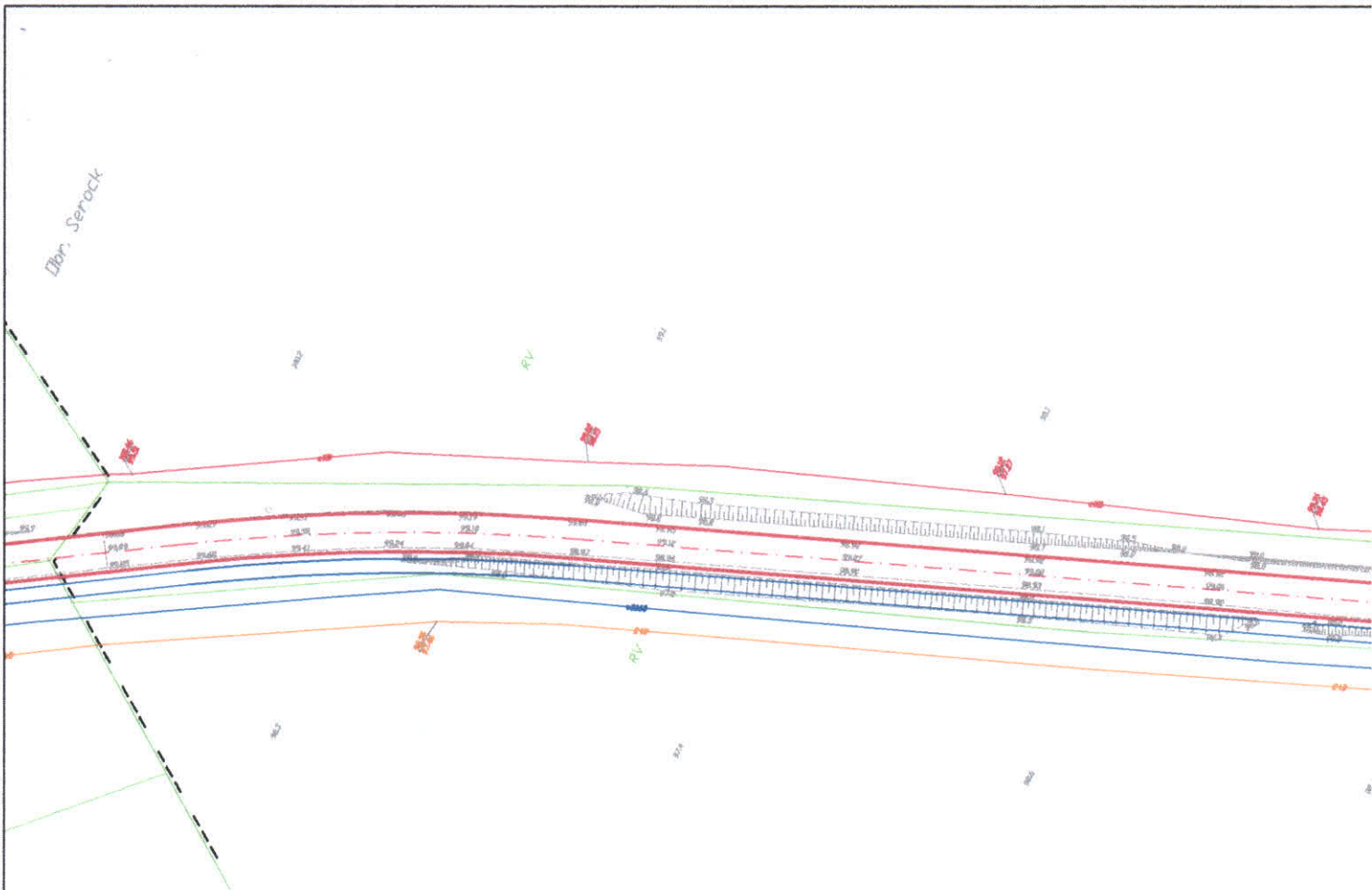

593/18

Na trasie projektowanej przebudowy linii.....
poniatowskiej nr 126 i 6 Świekatowo - Serock.....

nie przebiegają czynne podziemne urządzenia elektroenergetyczne będące w naszej eksploatacji.
 Uzgodnienie ważne do dnia 13.08.2019.....

Dyrektor Regionu
ENEA Operator Sp. z o.o.
Rejon Dystrybucji Świecie
 Kierownik Działu Rozwoju i Inwestycji

Krzysztof Gołębiowski

ENEA Operator Sp. z o.o.
 Rejon Dystrybucji Świecie
 86-105 Świecie, ul. Wolności Polskiego 38A
 tel. 0-52 331 40 30, fax 0-52 331 24 91
 Regon 300455388 NIP 782-23-77-160

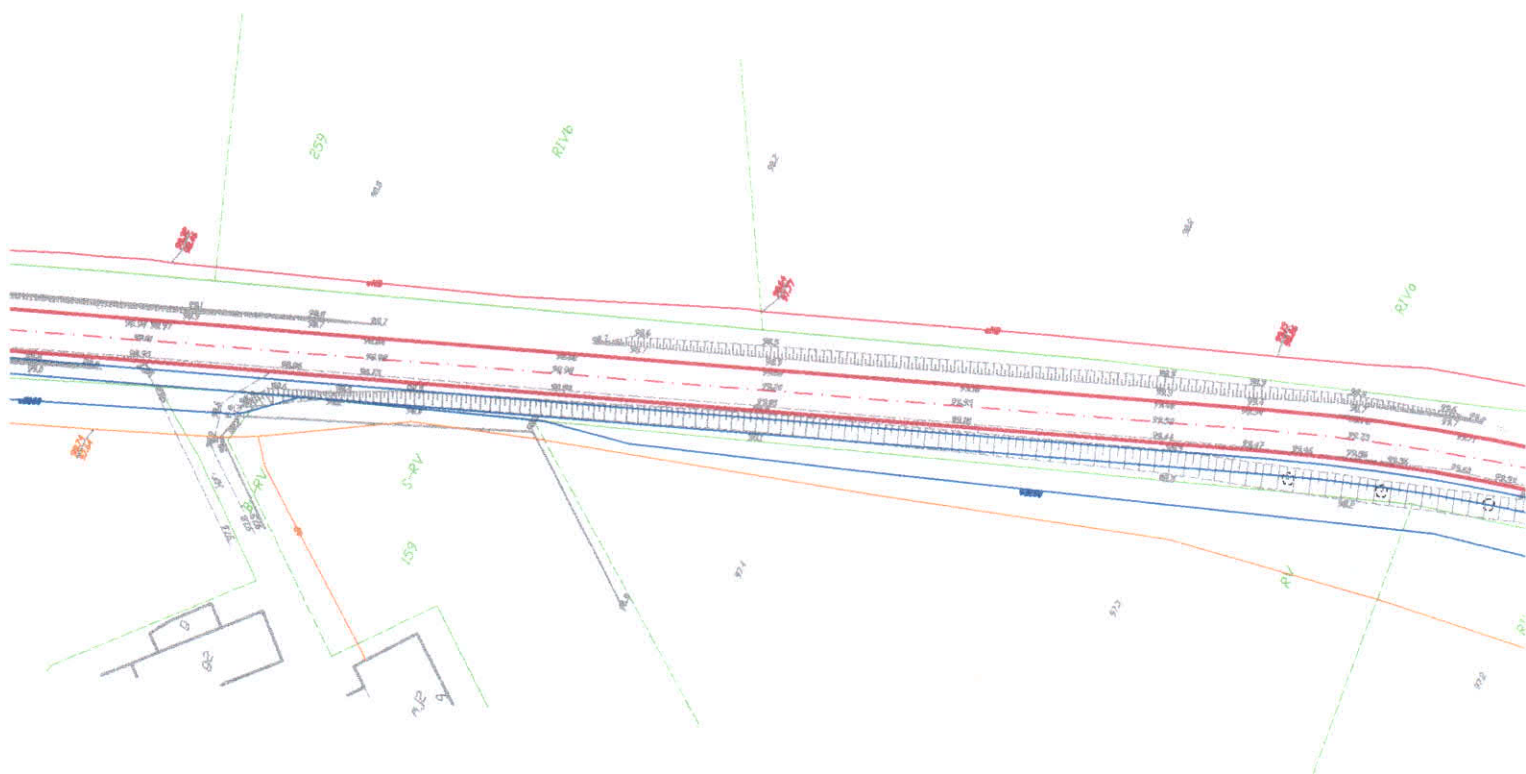

LEGENDA:

— Projektowana rozbudowa drogi powiatowej

Jednostka projektowa:  M STUDIO Maciej Wojnowski ul. Gen. Władysława Sikorskiego 1/17c 86-100 Świecie		Zamawiający: Powiatowy Zarząd Dr ul. Gen. Józefa Hallera 9 86-100 Świecie	
Stadium: <h2 style="text-align: center;">Projekt Budowlano-Wykonawczy</h2>			
Temat: Przebudowa drogi powiatowej nr 1265C Świekatowo-Serock			
Branża: DROGOWA			
Tytuł rysunku: <h3 style="text-align: center;">Plan sytuacyjny</h3> <div style="text-align: right;">SKALA 1:100</div>			
ZESPÓŁ PROJEKTOWY			
Funkcja	Imię i Nazwisko	Numer uprawnień	Podpis
PROJEKTANT branża drogowa	mgr inż. Maciej Wojnowski	KUP/0118/PWOD/11	
data 07.2018	nr rys. 2.10	faza PB-W	Tom -

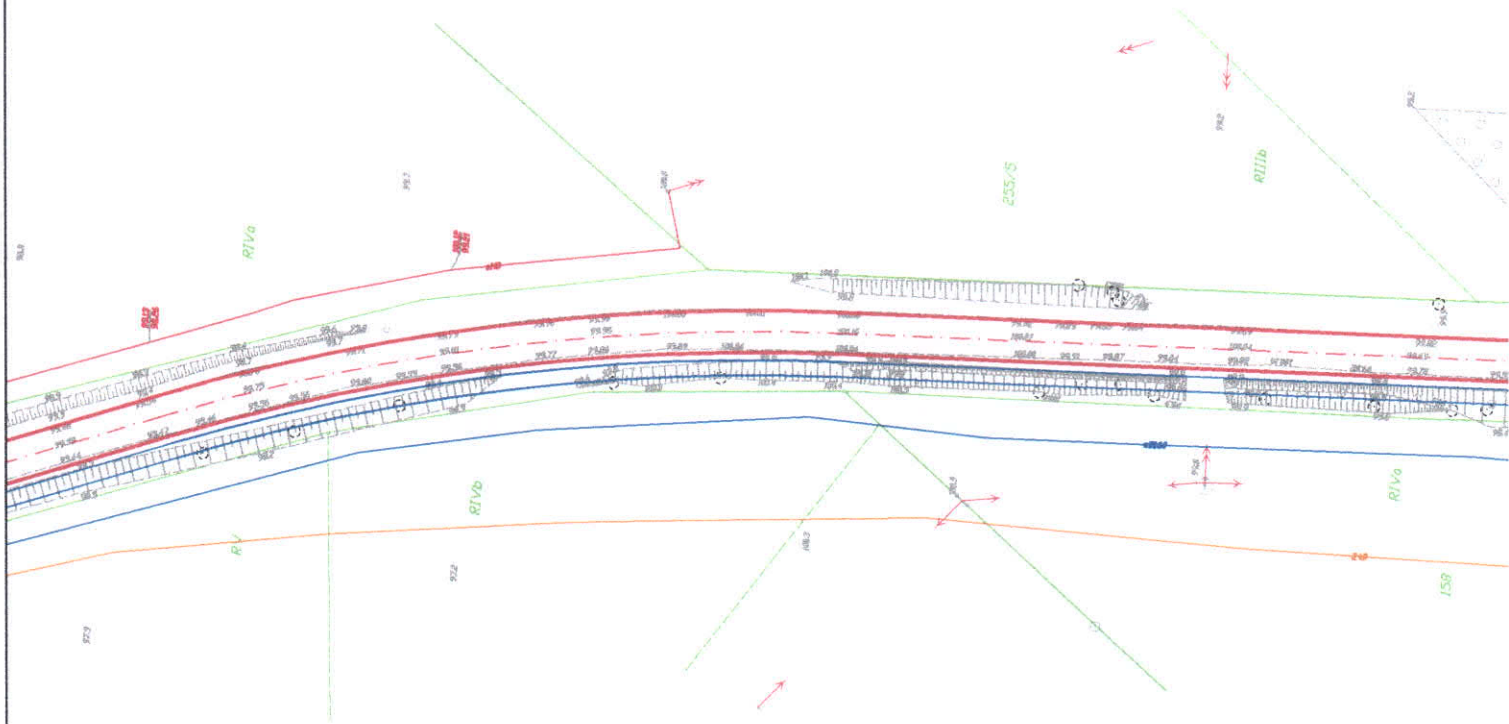

573/18

Na trasie projektowanej przebudowy linii
 pomiatanej m. nr 65C Świdkowsko... Serede

nie przebiegają czynne podziemne urządzenia elektroenergetyczne będące w naszej eksploatacji.
 Uzgodnienie w sprawie do dnia 30.07.2018 r.

ENEA Operator Sp. z o.o.
 Rejon Dystryktacji Świdzie
 Kierownik Działu Rozwoju i Inwestycji

Krzysztof Golebiewski

ENEA Operator
 Rejon Dystryktacji Świdzie
 86-105 Świdzie, ul. Wolności Polskiego 38A
 tel. 0-52 331 40 30, fax 0-52 331 24 91
 Regon 300465398 NIP 782-23-77-160

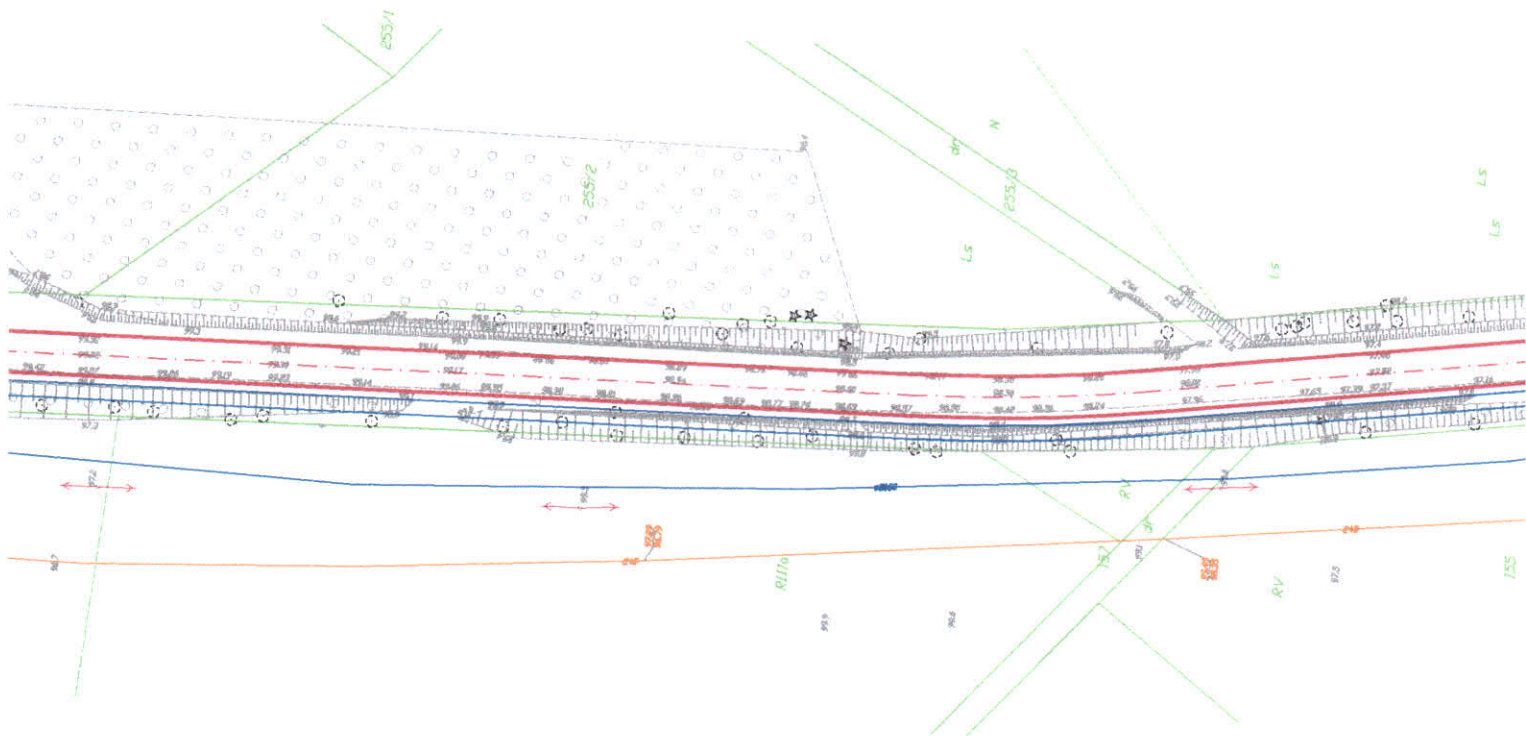

LEGENDA:

— Projektowana rozbudowa drogi powiatowej

Jednostka projektowa:		Zamawiający:	
 M STUDIO Maciej Wojnowski ul. Gen. Władysława Sikorskiego 1/17c 86-100 Świecie		Powiatowy Zarząd Dróg ul. Gen. Józefa Hallera 9 86-100 Świecie	
Stadium:			
Projekt Budowlano-Wykonawczy			
Temat:			
Przebudowa drogi powiatowej nr 1265C Świekatowo-Serock			
Branża:			
DROGOWA			
Tytuł rysunku:			
Plan sytuacyjny			SKALA 1:100
ZESPÓŁ PROJEKTOWY			
Funkcja	Imię i Nazwisko	Numer uprawnień	Podpis
PROJEKTANT branża drogowa	mgr inż. Maciej Wojnowski	KUP/0118/PWOD/11	<i>Wojnowski</i>
data	nr rys.	faza	Tom
07.2018	2.11	PB-W	-

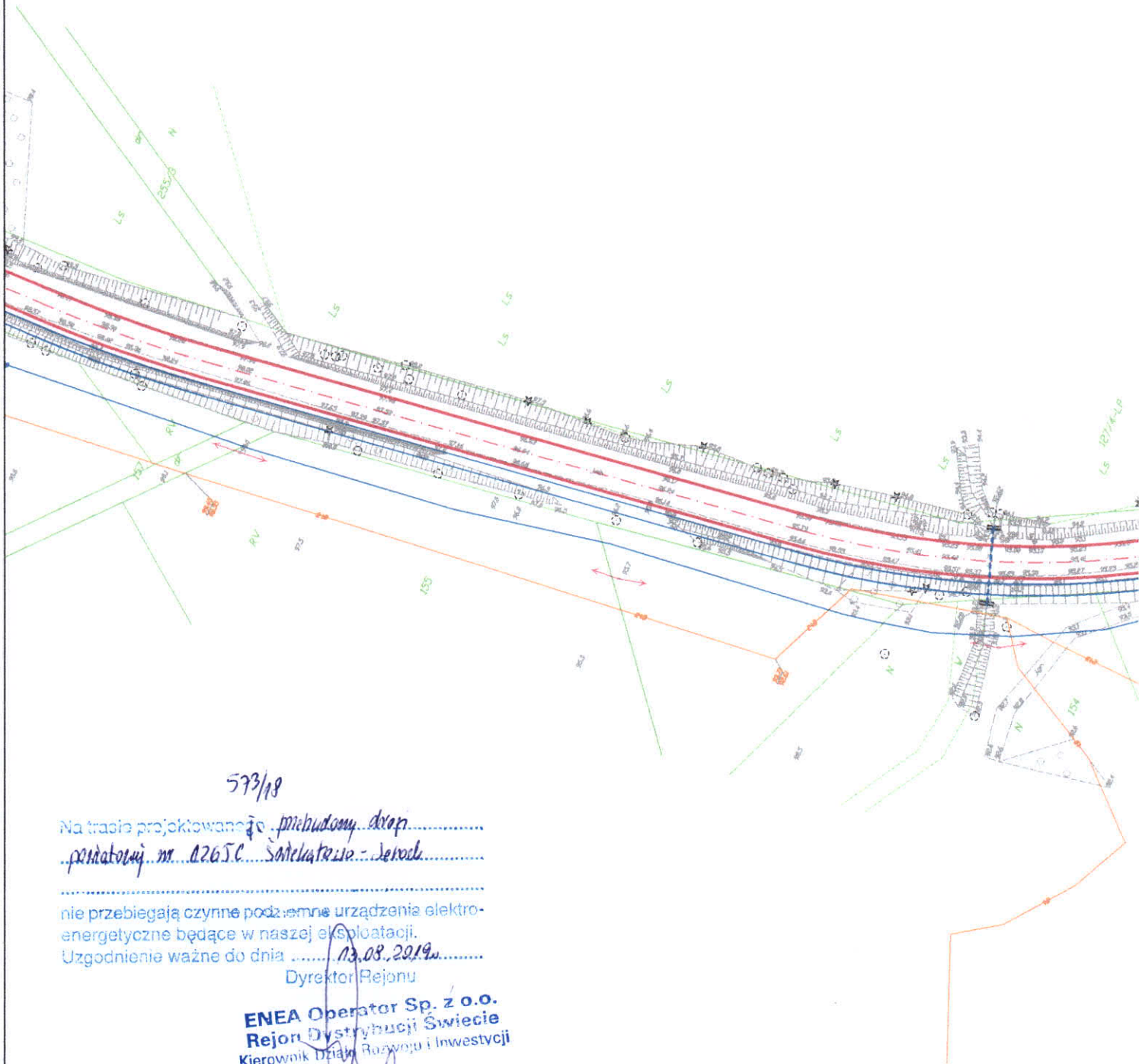

573/19

Na trasie projektowanej przebudowy drogi
paradziój nr. 0265C, Sokolatzia - Jerock

nie przebiegają czynne podziemne urządzenia elektroenergetyczne będące w naszej eksploatacji.
 Uzgodnienie ważne do dnia 13.08.2019

Dyrektor Regionu

ENEA Operator Sp. z o.o.
Region Dystrybucji Świecie
 Kierownik Działu Rozwoju i Inwestycji

Krzysztof Gniebiewski

ENEA Operator Sp. z o.o.
Region Dystrybucji Świecie
 86-106 Świecie, ul. Wolność Polskiego 38A
 tel. 0-52 331 40 30, fax 0-52 331 24 91
 Regon 300455399 NIP 782-23-77-160

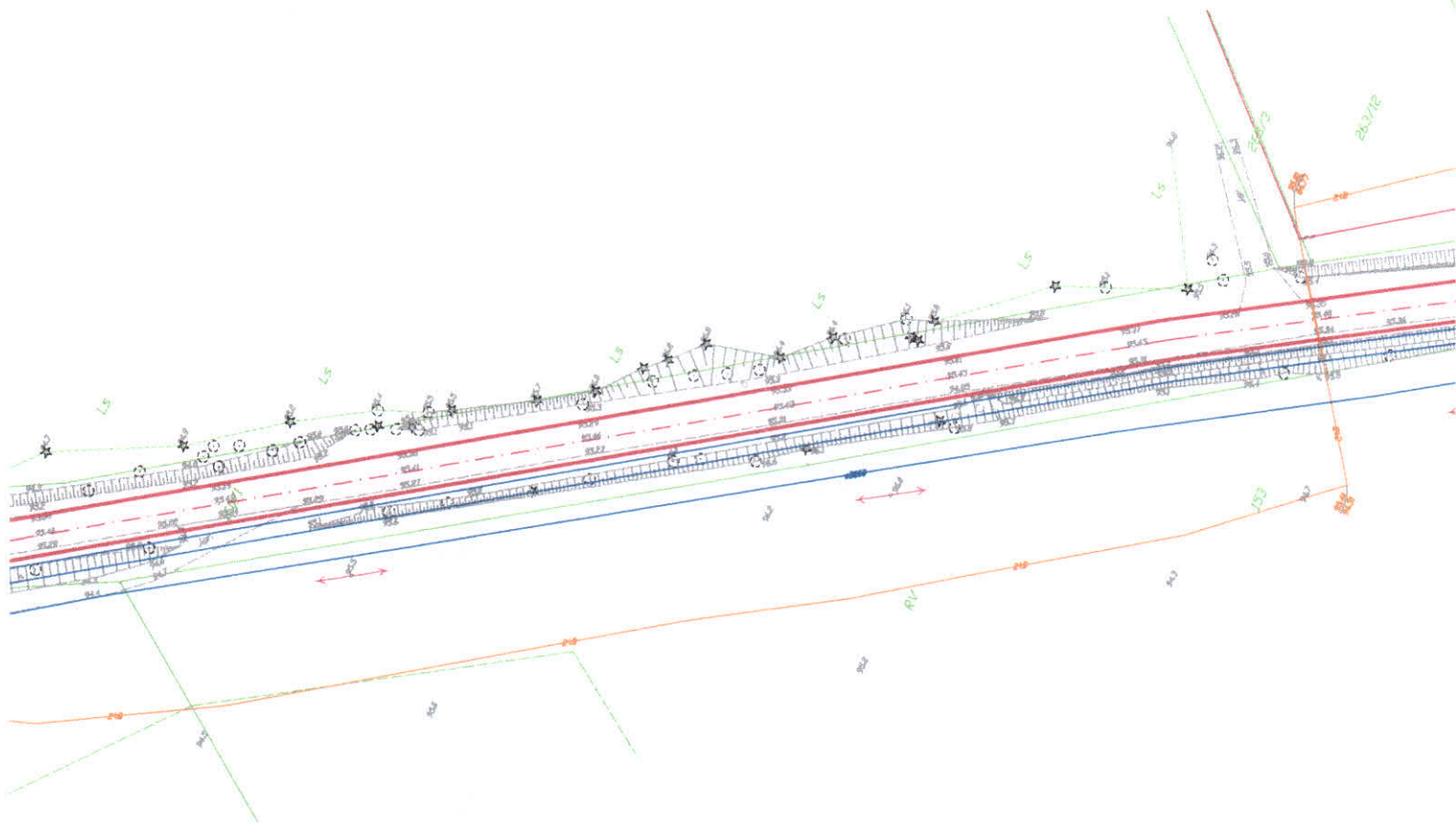

LEGENDA:

— Projektowana rozbudowa drogi powiatowej

Jednostka projektowa: M STUDIO Maciej Wojnowski ul. Gen. Władysława Sikorskiego 1/17c 86-100 Świecie		Zamawiający: Powiatowy Zarząd Dr ul. Gen. Józefa Hallera 9 86-100 Świecie	
Stadium: Projekt Budowlano-Wykonawczy			
Temat: Przebudowa drogi powiatowej nr 1265C Świekatowo-Serock			
Branża: DROGOWA			
Tytuł rysunku: Plan sytuacyjny			
SKALA 1:100			
ZESPÓŁ PROJEKTOWY			
Funkcja	Imię i Nazwisko	Numer uprawnień	Podpis
PROJEKTANT branża drogowa	mgr inż. Maciej Wojnowski	KUP/0118/PWOD/11	<i>Wojnowski</i>
data	nr rys.	faza	Tom
07.2018	2.12	PB-W	-

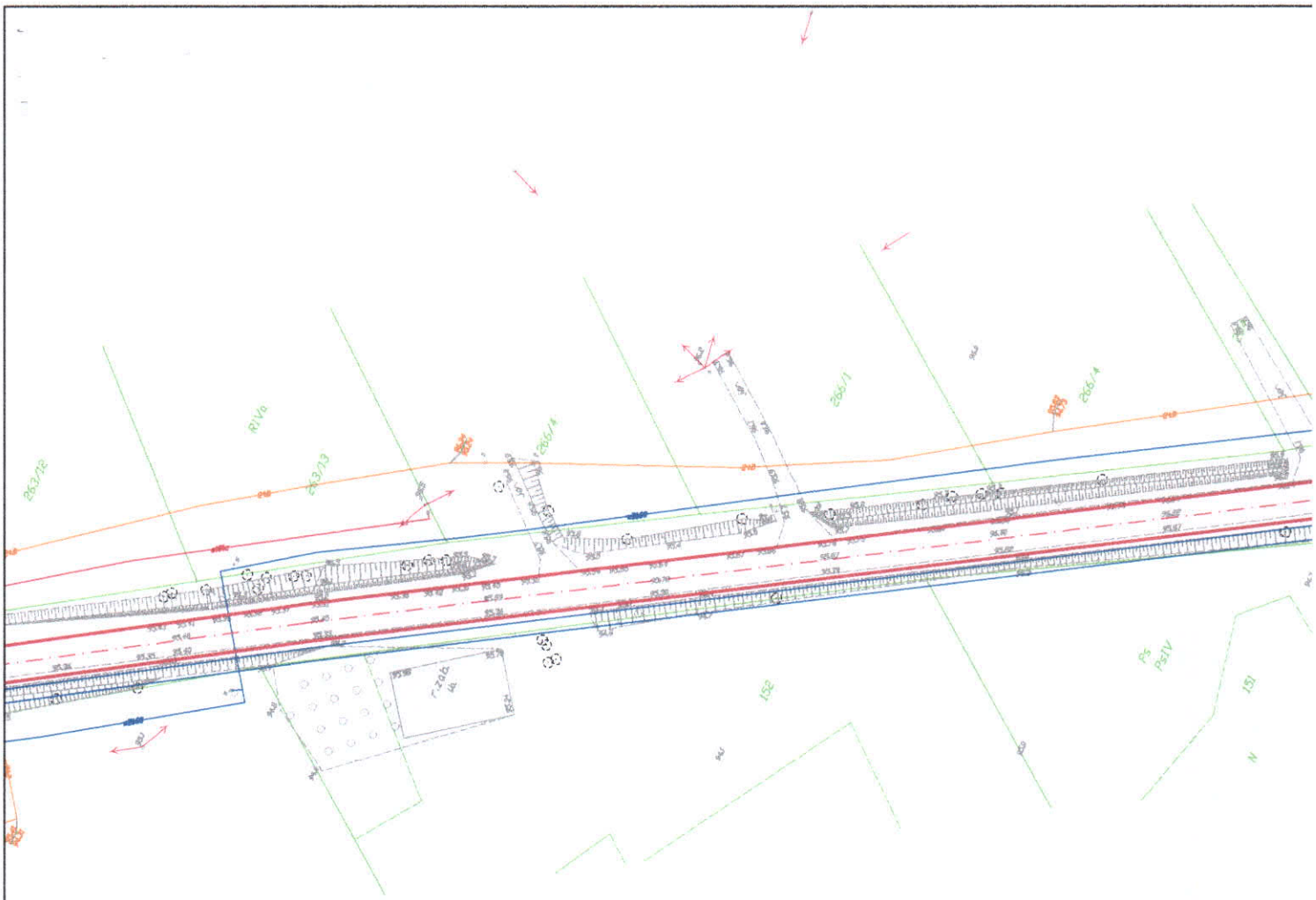

573/10

Na trasie projektowanego *przebudowy drogi*.....
paratomowy m. 1765.C. Śmiełkowska - Serede.....

nie przebiegają czynne podziemne urządzenia elektroenergetyczne będące w naszej eksploatacji.
 Uzgodnienie ważne do dnia *13.08.2019*.....

ENEA Operator Sp. z o.o.
Rejon Dystrybucji Świecie
 Kierownik Działu Rozwoju i Inwestycji

Krzysztof Dziurzyński

ENEA Operator Sp. z o.o.
 Rejon Dystrybucji Świecie
 86-105 Świecie, ul. Wolna Poliglona 38A
 tel. 0-52 331 40 30, fax 0-52 331 24 91
 Regon 300455398 NIP 782-23-77-160

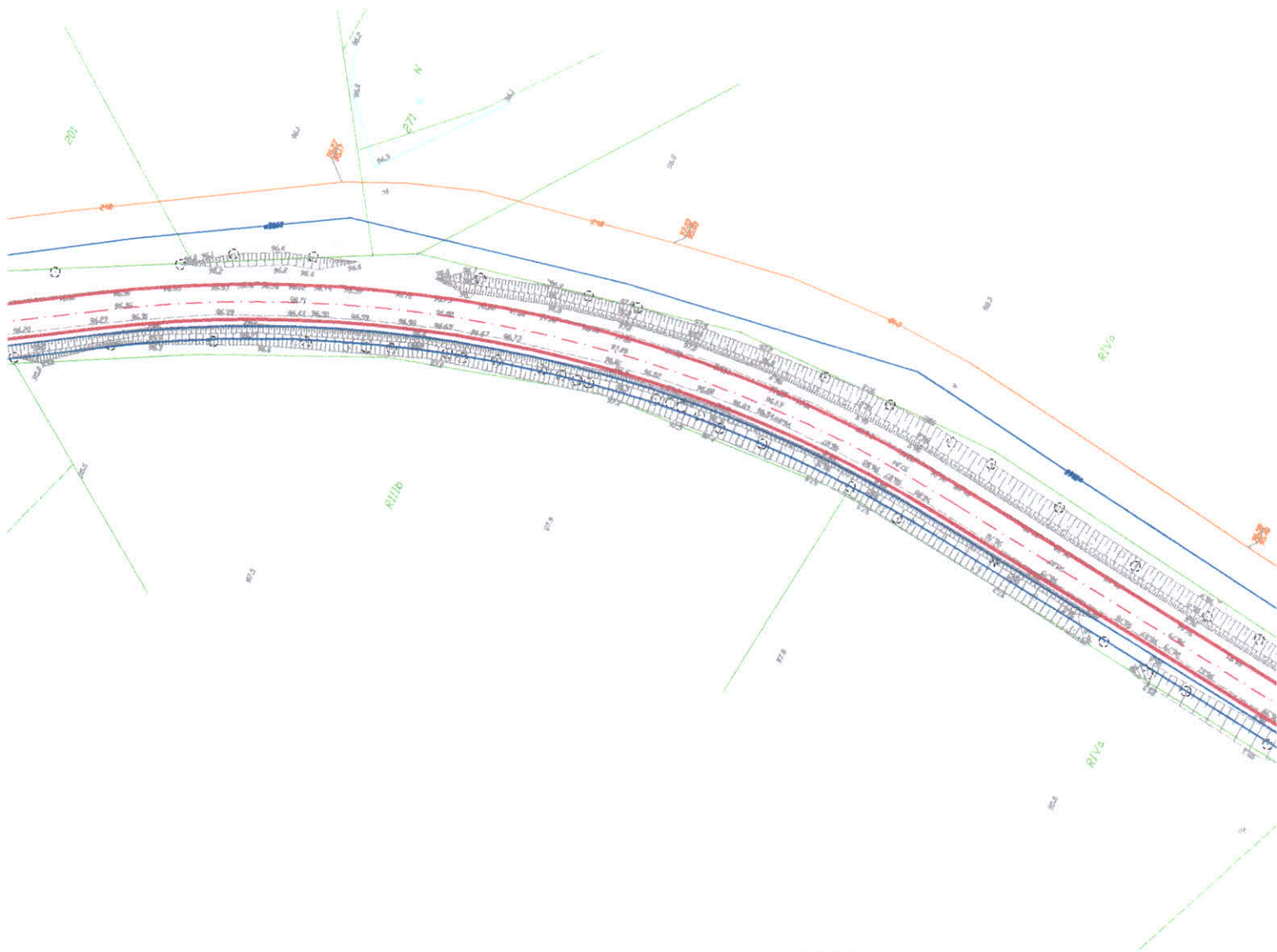

LEGENDA:

— Projektowana rozbudowa drogi powiatowej

Jednostka projektowa:  M STUDIO Maciej Wojnowski ul. Gen. Władysława Sikorskiego 1/17c 86-100 Świecie		Zamawiający: Powiatowy Zarząd Dr ul. Gen. Józefa Hallera 9 86-100 Świecie	
Stadium: Projekt Budowlano-Wykonawczy			
Temat: Przebudowa drogi powiatowej nr 1265C Świekatowo-Serock			
Branża: DROGOWA			
Tytuł rysunku: Plan sytuacyjny			
SKALA 1:100			
ZESPÓŁ PROJEKTOWY			
Funkcja	Imię i Nazwisko	Numer uprawnień	Podpis
PROJEKTANT branża drogowa	mgr inż. Maciej Wojnowski	KUP/0118/PWOD/11	<i>Wojnowski</i>
data	nr rys.	faza	Tom
07.2018	2.13	PB-W	-

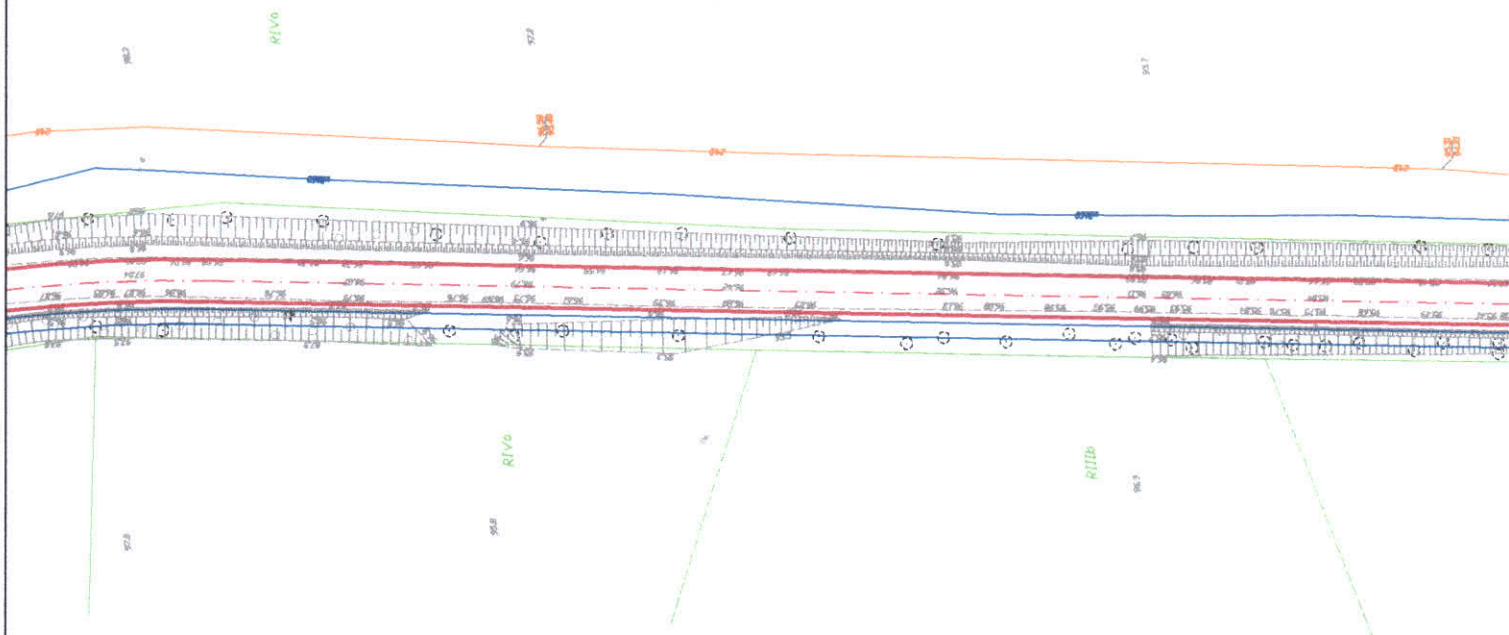

573/18

na trasie projektowanej *przebudowy linii*.....
powiatowy nr 1265C, sekretarno, Szerek.....

nie przebiegają czynne podziemne urządzenia elektroenergetyczne będące w naszej eksploatacji.

Uzgodnienie ważne do dnia *13.08.2019*.....

Dyrektor Regionu
ENEA Operator Sp. z o.o.
 Region Dystrybucji Świadcze
 Kierownik Biura Rozwoju i Inwestycji

Krzysztof Górecki skł

ENEA Operator Sp. z o.o.
 Region Dystrybucji Świadcze
 86-105 Świdwiec, ul. Wpółta Polskiego 38A
 tel. 0-52 331 40 30, fax 0-52 331 24 91
 Regon 300455398 NIP 782-23-77-160
 1)

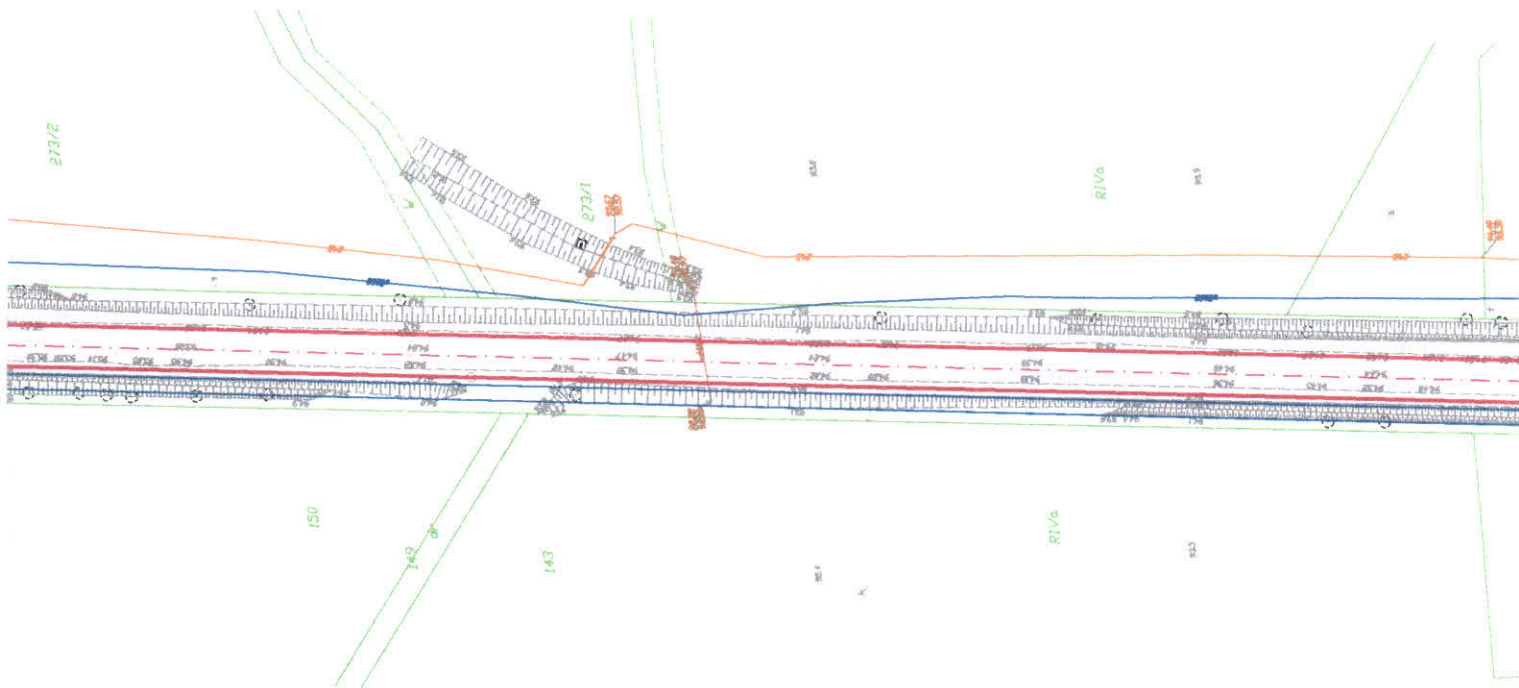

LEGENDA:

— Projektowana rozbudowa drogi powiatowej

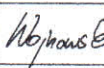
Jednostka projektowa:  M STUDIO Maciej Wojnowski ul. Gen. Władysława Sikorskiego 1/17c 86-100 Świecie		Zamawiający: Powiatowy Zarząd Dróg ul. Gen. Józefa Hallera 9 86-100 Świecie	
Stadium: <h2 style="text-align: center;">Projekt Budowlano-Wykonawczy</h2>			
Temat: Przebudowa drogi powiatowej nr 1265C Świąkatowo-Serock			
Branża: DROGOWA			
Tytuł rysunku: <h3 style="text-align: center;">Plan sytuacyjny</h3> <div style="text-align: right;">SKALA 1:1000</div>			
ZESPÓŁ PROJEKTOWY			
Funkcja	Imię i Nazwisko	Numer uprawnień	Podpis
PROJEKTANT branża drogowa	mgr inż. Maciej Wojnowski	KUP/0118/PWOD/11	
data	nr rys.	faza	Tom
07.2018	2.14	PB-W	-

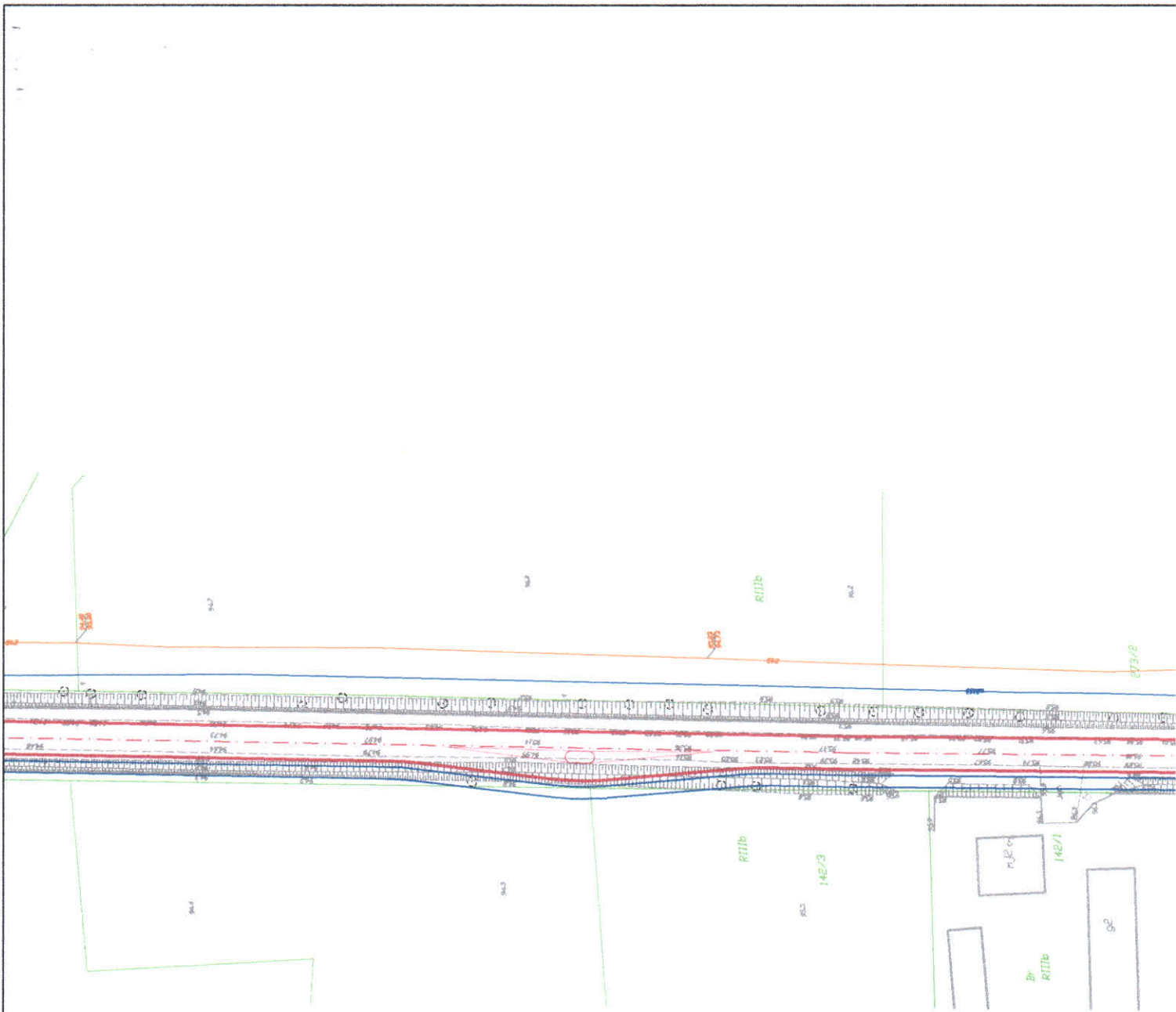

573/18

Na trasie projektowanego przebudowy linii
po linii nr 1265C Świecko - Serock

nie przebiegają czynne podziemne urządzenia elektroenergetyczne będące w naszej eksploatacji.
 Uzgodnienie ważne do dnia 13.08.2019r.

Dyrektor Regionu
ENEA Operator Sp. z o.o.
 Rejon Dystrybucji Świecko
 Kierownik Działu Rozwoju i Inwestycji

Krzysztof Gottebiewski

ENEA Operator Sp. z o.o.
 Rejon Dystrybucji Świecko
 86-106 Świecko, ul. Wojska Polskiego 38A
 tel. 0-52 331 40 80, fax 0-52 331 24 91
 Regon 300455398 NIP 782-23-77-160

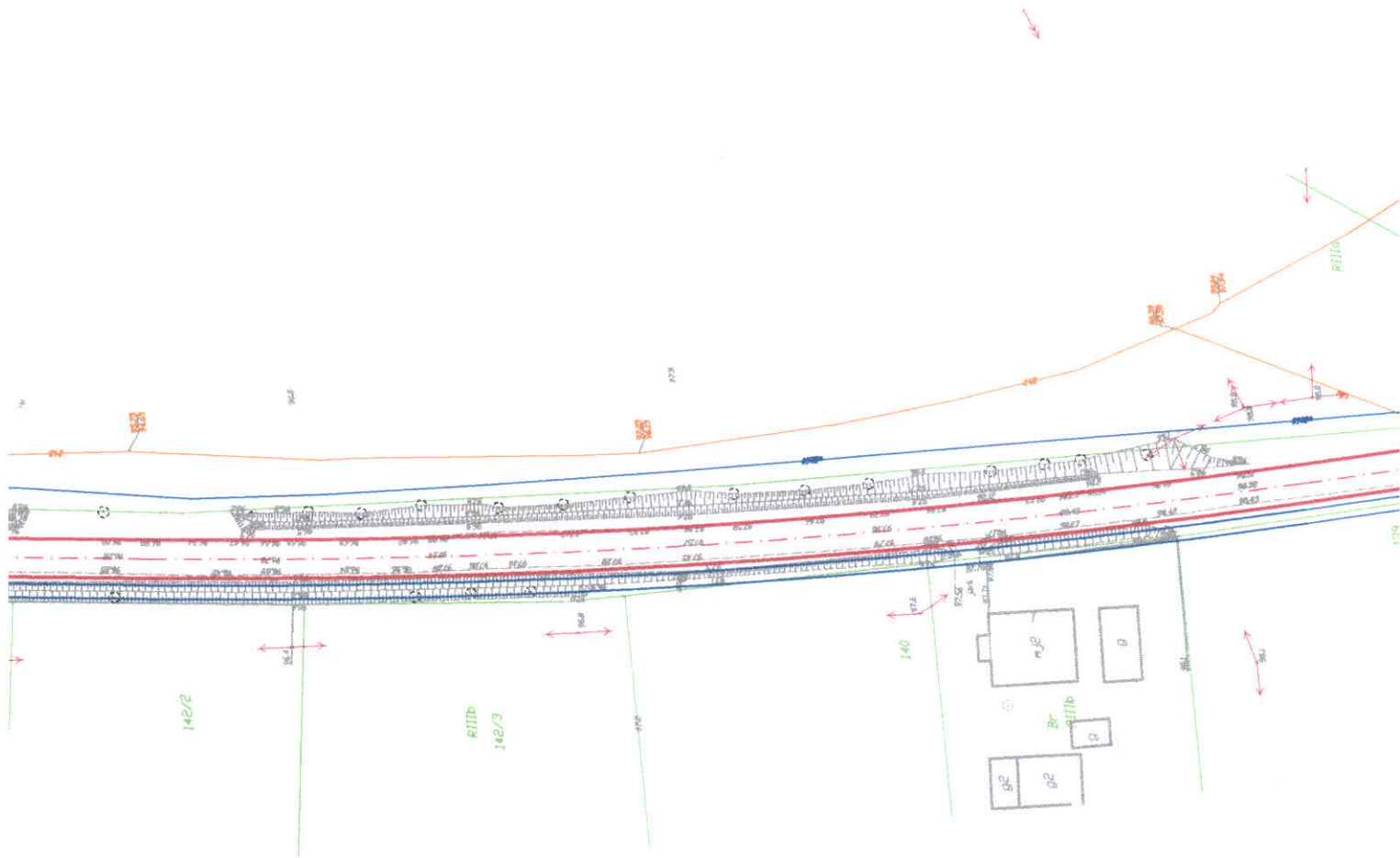

LEGENDA:

— Projektowana rozbudowa drogi powiatowej

Jednostka projektowa:  M STUDIO Maciej Wojnowski ul. Gen. Władysława Sikorskiego 1/17c 86-100 Świecie		Zamawiający: Powiatowy Zarząd Dr ul. Gen. Józefa Hallera 9 86-100 Świecie	
Stadium: <h2 style="text-align: center;">Projekt Budowlano-Wykonawczy</h2>			
Temat: Przebudowa drogi powiatowej nr 1265C Świekatowo-Serock			
Branża: DROGOWA			
Tytuł rysunku: Plan sytuacyjny			
SKALA 1:100			
ZESPÓŁ PROJEKTOWY			
Funkcja	Imię i Nazwisko	Numer uprawnień	Podpis
PROJEKTANT branża drogowa	mgr inż. Maciej Wojnowski	KUP/0118/PWOD/11	<i>Wojnowski</i>
data	nr rys.	faza	Tom
07.2018	2.15	PB-W	-

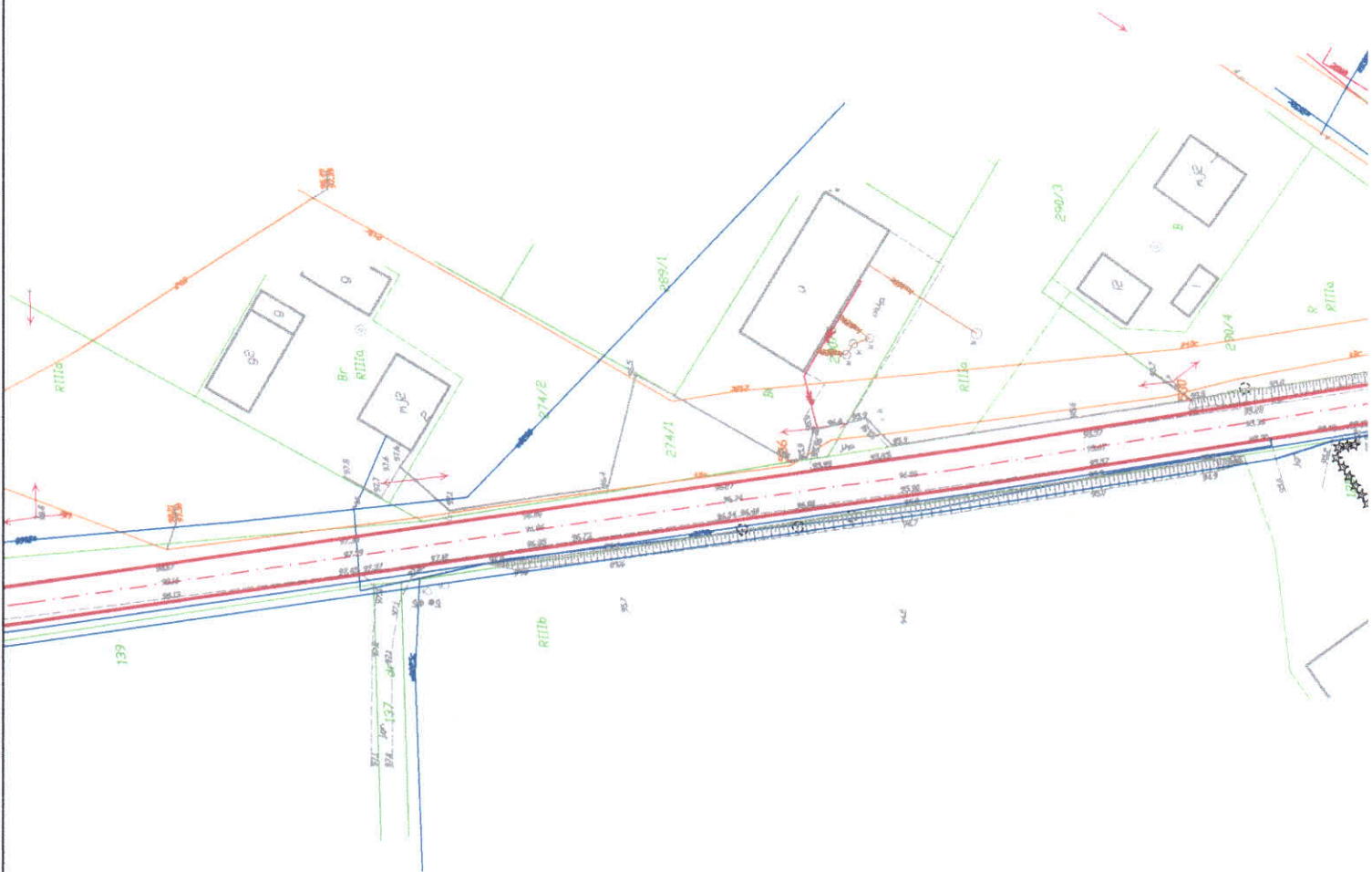

Planowanie nr 573/18

Genitor nanieienia:
 Kable SN
 Kable na —
 Kable oświetleniowe

Istniejące kable energetyczne będące w chwili dys-
 plinacji nanieiono odnotować. Uchyla się o 100m
 metrową strefę ochronną z kabli i strefę kabli w ter-
 rej pracy strefa robót przewodzić i innych. Uchyla-
 wana odnotować kable energetyczne i oświetlenia
 i przewodzić strefy. Metrowy, pomiar.

Świecie, dnia 13.03. 2018 r.

ENEA Operator Sp. z o.o.
Rejon Dystrybucji Świecie
 Kierownik Działu Inżynierii i Inwestycji

ENEA Operator Sp. z o.o.
 Rejon Dystrybucji Świecie
 86-105 Świecie, ul. Wojska Polskiego 38A
 tel. 0-52 331 40 30, fax 0-52 331 24 91
 Regon 300455398 NIP 782-23-77-160

Krzysztof Górniewicz



LEGENDA:

— Projektowana rozbudowa drogi powiatowej

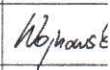
Jednostka projektowa:  M STUDIO Maciej Wojnowski ul. Gen. Władysława Sikorskiego 1/17c 86-100 Świecie		Zamawiający: Powiatowy Zarząd Dr ul. Gen. Józefa Hallera 9 86-100 Świecie	
Stadium: <h2 style="text-align: center;">Projekt Budowlano-Wykonawczy</h2>			
Temat: Przebudowa drogi powiatowej nr 1265C Świekatowo-Serock			
Branża: DROGOWA			
Tytuł rysunku: Plan sytuacyjny			
SKALA 1:100			
ZESPÓŁ PROJEKTOWY			
Funkcja	Imię i Nazwisko	Numer uprawnień	Podpis
PROJEKTANT branża drogowa	mgr inż. Maciej Wojnowski	KUP/0118/PWOD/11	
data 07.2018	nr rys. 2.16	faza PB-W	Tom -



Namoczenie nr 593/18

Granice namoczenia:

Kable SN

Kable m ———

Kable oświetleniowe

Istniejące kable energetyczne będąc w całości w posiadaniu
 placówki nadzorczej Urzędu Miejskiego w Świdwie, nie są
 metrowa głębia wstępują z kablem SN, który jest
 reżimowo obsługiwany przez Urząd Miejski w Świdwie. W celu
 wzmocnienia dostaw prądu do odbiorców w reżimie
 i sprężarki ciepła, należy wykonać prace.

Świdwie, dnia 13.08. / 2018 r.

ENEA Operator Sp. z o.o.
 Rejon Dystrybucji Świdwie
 Kierownik Działu Inżynierii i Inwestycji

ENEA Operator Sp. z o.o. *Krzysztof Szymbrowski*
 Rejon Dystrybucji Świdwie
 86-105 Świdwie, ul. Wolność Polskiego 38A
 tel. 0-52 331 40 30, fax 0-52 331 24 91
 Regon 300455369, NIP 782-23-77-160



koniec rozbudowy drogi powiatowej nr 1265C

LEGENDA:

——— Projektowana rozbudowa drogi powiatowej

Jednostka projektowa:  M STUDIO Maciej Wojnowski ul. Gen. Władysława Sikorskiego 1/17c 86-100 Świecie		Zamawiający: Powiatowy Zarząd Dróg ul. Gen. Józefa Hallera 9 86-100 Świecie	
Stadium: <h2 style="text-align: center;">Projekt Budowlano-Wykonawczy</h2>			
Temat: Przebudowa drogi powiatowej nr 1265C Świątkowo-Serock			
Branża: DROGOWA			
Tytuł rysunku: Plan sytuacyjny			
SKALA 1:1000			
ZESPÓŁ PROJEKTOWY			
Funkcja	Imię i Nazwisko	Numer uprawnień	Podpis
PROJEKTANT branża drogowa	mgr inż. Maciej Wojnowski	KUP/0118/PWOD/11	<i>Wojnowski</i>
data	nr rys.	faza	Tom
07.2018	2.17	PB-W	-