

WYLOT KANALIZACJI DESZCZOWEJ - RZUT

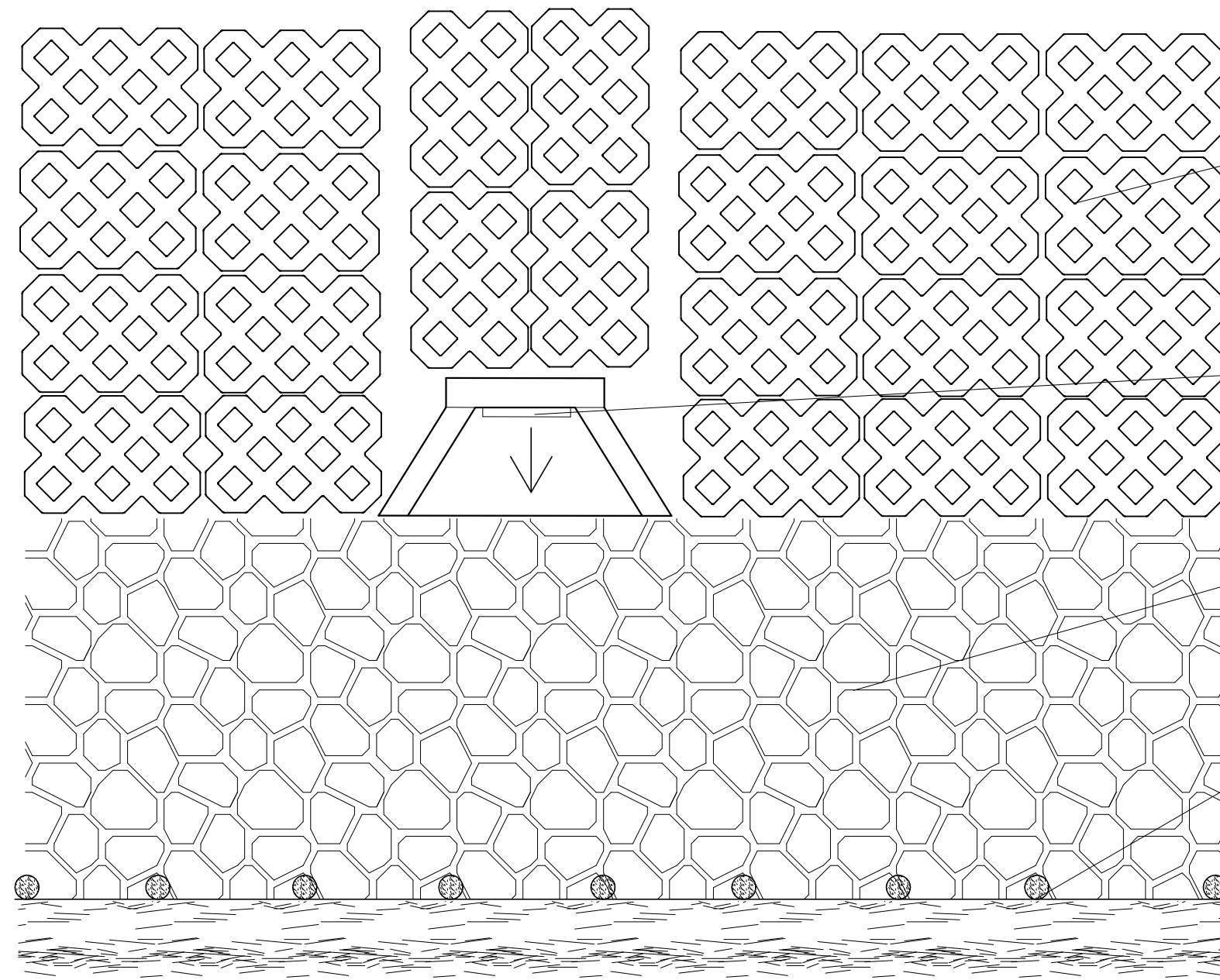

*płyty ażurowe lub
typu jumbo*

*wylot kanalizacji
deszczowej Ø315*

*umocnienie dna
cieku za pomocą
kamieni*

*umocnienie brzegu za
pomocą kołków oraz
kiszek faszynowych*

istniejący brzeg ciek

ZADANIE Przebudowa drogi powiatowej Błędzim - Drzycim - Laskowice - Etap II - budowa kanalizacji deszczowej w Drzycim	
INWESTOR Powiatowy Zarząd Dróg w Świeciu ul. Gen. Józefa Hallera 9, 86-100 Świecie	SKALA: -
PROJEKTANT mgr inż. Szymon Jurek <small>uprawnienia budowlane do projektowania i kierowania robotami budowlanymi w specjalności instalacyjnej w zakresie sieci, instalacji i urządzeń cieplnych, wentylacyjnych, gazowych, wodociągowych i kanalizacyjnych bez ograniczeń nr KUP/0098/PWBS/18</small>	DATA I PODPIS: 06.2019 r.
SPRAWDZAJĄCY mgr inż. Maciej Nowaczyk <small>uprawnienia budowlane do projektowania i kierowania robotami budowlanymi w specjalności instalacyjnej w zakresie sieci, instalacji i urządzeń cieplnych, wentylacyjnych, gazowych, wodociągowych i kanalizacyjnych bez ograniczeń nr KUP/0207/PWBS/17</small>	DATA I PODPIS: 06.2019 r.
NAZWA RYSUNKU Wylot kanalizacji deszczowej - rzut	NR RYSUNKU: 6