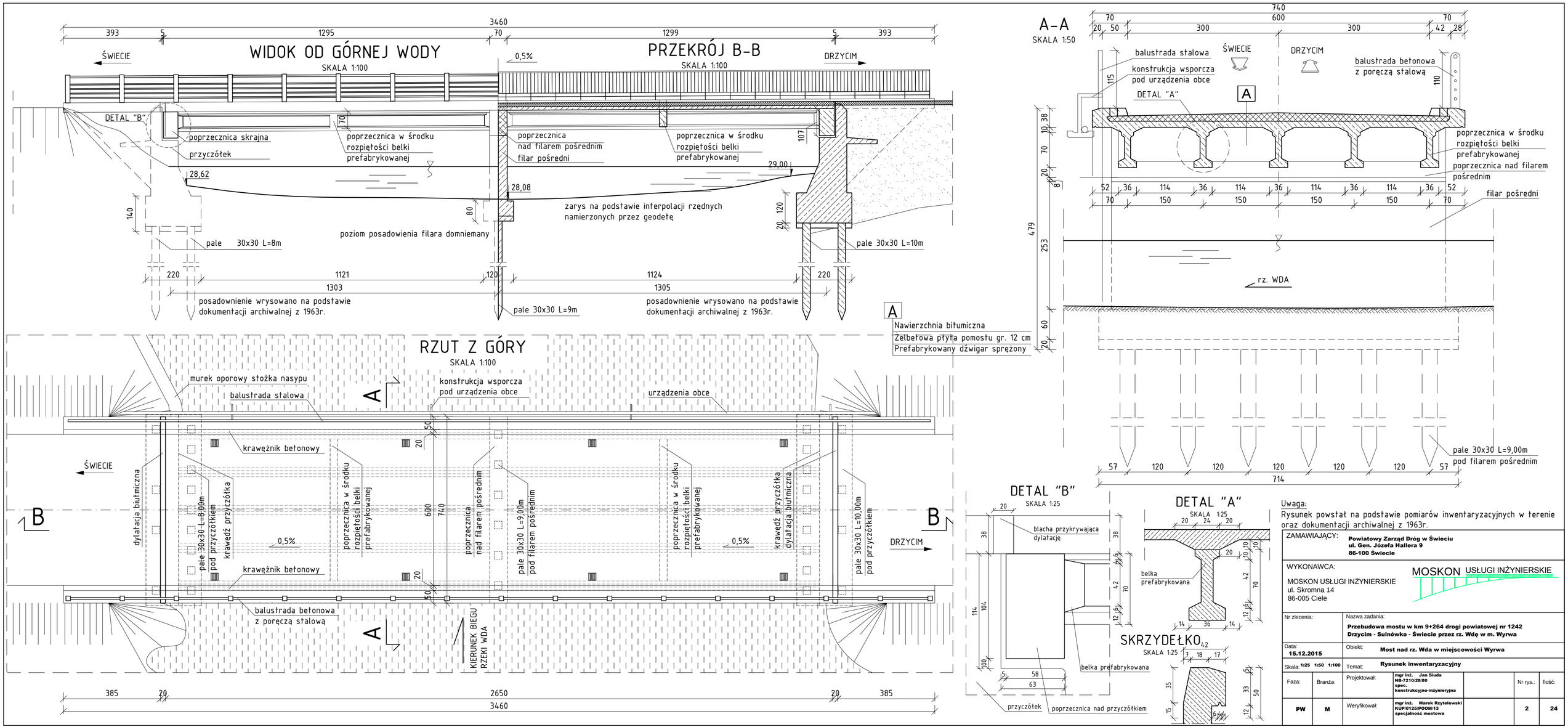

Uwaga:
Rysunek powstał na podstawie pomiarów inwentaryzacyjnych w terenie oraz dokumentacji archiwalnej z 1963r.

ZAMAWIAJĄCY:	Powiatowy Zarząd Dróg w Świeciu ul. Gen. Józefa Hallera 9 86-100 Świecie					
WYKONAWCA:	MOSKON USŁUGI INŻYNIERSKIE ul. Skromna 14 86-005 Ciele					
Nr zlecenia:	Nazwa zadania: Przebudowa mostu w km 9+264 drogi powiatowej nr 1242 Drzycim - Sulnówko - Świecie przez rz. Wdę w m. Wyrwa					
Data: 15.12.2015	Obiekt: Most nad rz. Wda w miejscowości Wyrwa					
Skala: 1:25 1:50 1:100	Temat: Rysunek inwentaryzacyjny					
Faza:	Branża:	Projektował:	mgr inż. Jan Siuda NB-7210/28/80 spec. konstrukcyjno-inżynieryjna		Nr rys.:	Ilość:
PW	M	Weryfikował:	mgr inż. Marek Rzytelewski KUP/0125/POOM/13 specjalność mostowa		2	24