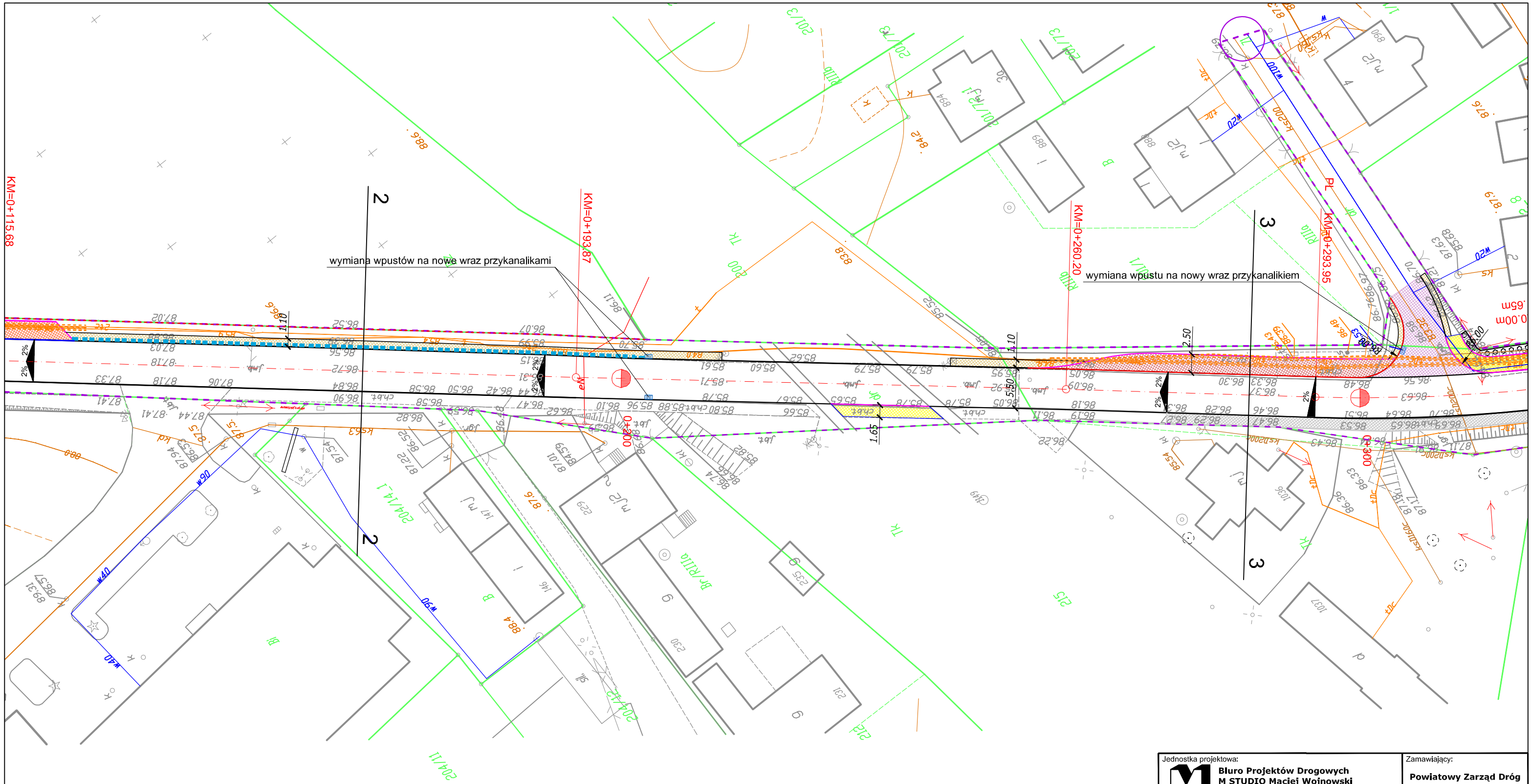

Jednostka projektowa:

Biuro Projektów Drogowych
M STUDIO Maciej Wojnowski
ul. Gen. Władysława Sikorskiego 1/17c
86-100 Świecie

Zamawiający:

Powiatowy Zarząd Dróg
ul. Gen. Józefa Hallera 9
86-100 Świecie

Stadium:

Projekt Wykonawczy

Temat:

PRZEBUDOWA DROGI POWIATOWEJ NR 1249C
JEŻEWO-PISKARKI-SULNOWO

Branża: DROGOWA

Tytuł rysunku:

Plan sytuacyjny

SKALA 1:500

ZESPÓŁ PROJEKTOWY

Funkcja	Imię i Nazwisko	Numer uprawnień	Podpis
PROJEKTANT	mgr inż. Maciej Wojnowski	KUP/0118/PWOD/11	

data	nr rys.	faza	Tom
08.2016	**2.2**	**PW**	**-**